

СХЕМА
границ прилегающей территории
на которой не допускается розничная продажа алкогольной продукции
МБОУ «Хохольская СОШ»
с. Хохол, пер. Советский, д. 14
Масштаб 1:2000

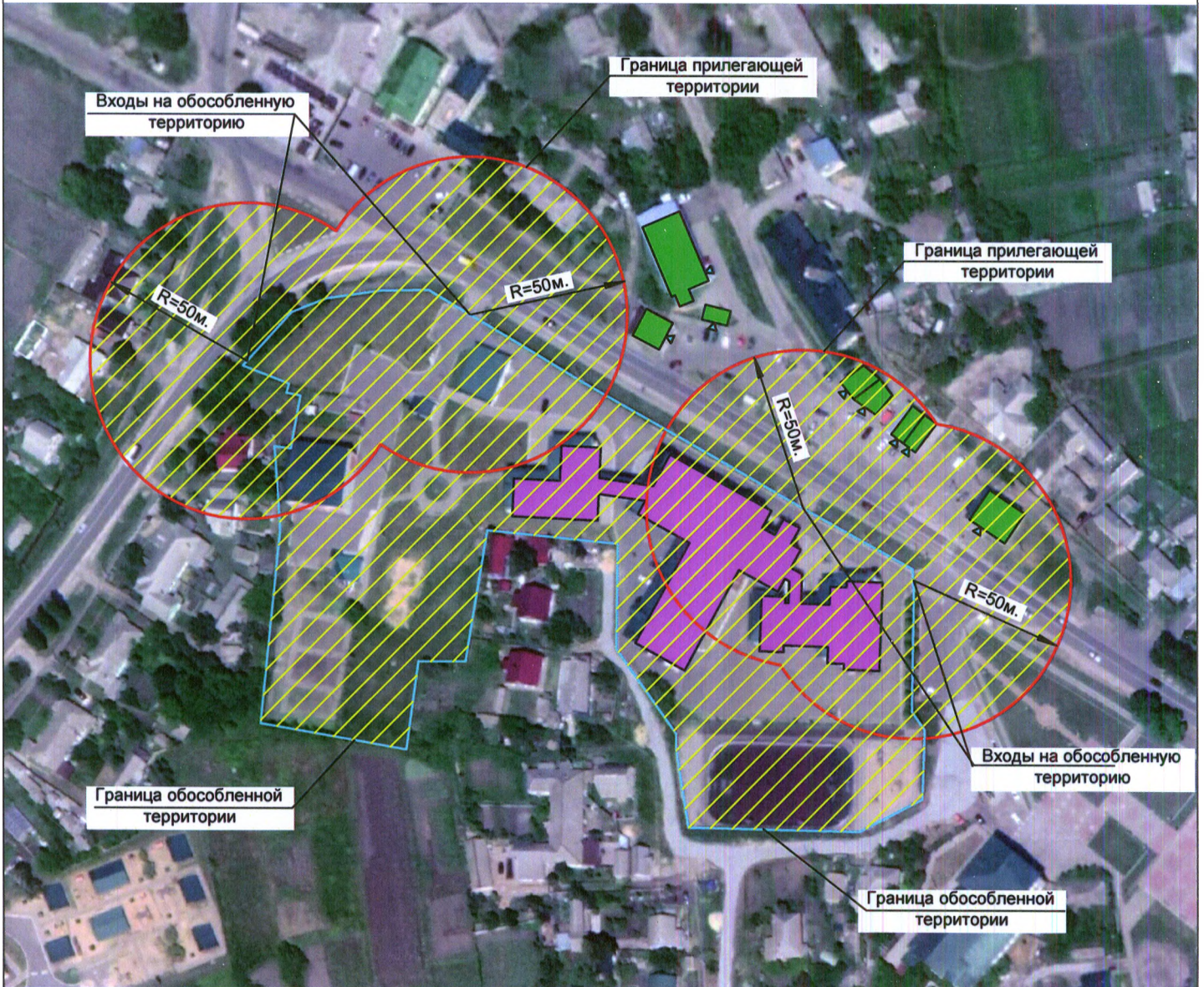

Условные обозначения

- Граница прилегающей территории объекта
- Граница обособленной территории объекта
- Территории на которой не допускается продажа алкогольной продукции
- Территория объекта
- Территория объекта розничной торговли
- Территория объекта розничной торговли
- ▼ Вход на территорию объекта розничной торговли

				<p>Схема прилегающей территории МБОУ «Хохольская СОШ», на которой не допускается розничная продажа алкогольной продукции</p>
Разраб.	Протопопов А.А.	Подпись	Дата	06.23
				<p>Адрес: Воронежская область, Хохольский район, с. Хохол, пер. Советский, д. 14</p>
<p>М 1:2000</p>				<p>ПНПД Протопопов А.А.</p>

СХЕМА
границ прилегающей территории
на которой не допускается розничная продажа алкогольной продукции
МБОУ «Хохольский лицей»
р.п. Хохольский, ул. Школьная, д. 20
Масштаб 1:2000



Условные обозначения

- Граница прилегающей территории объекта
- Граница обособленной территории объекта
- Территории на которой не допускается продажа алкогольной продукции
- Территория объекта
- Территория объекта розничной торговли
- ▽ Вход на территорию объекта розничной торговли

				Схема прилегающей территории МБОУ «Хохольский лицей», на которой не допускается розничная продажа алкогольной продукции
Разраб.	Протопопов А.А.	Подпись:  Дата: 06.23	Адрес: Воронежская область, Хохольский район, р.п. Хохольский, ул. Школьная, д. 20	
			М 1:2000	ПНПД Протопопов А.А.

СХЕМА
границ прилегающей территории
на которой не допускается розничная продажа алкогольной продукции
МБДОУ Детский сад № 1
(корпус «Теремок»)
 р.п. Хохольский, ул. Заводская, д. 52

Хохольское городское поселение
 Хохольского муниципального района
 Воронежской области

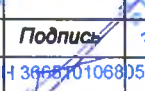

Условные обозначения

- Граница прилегающей территории объекта
- Граница обособленной территории объекта
- Территории на которой не допускается продажа алкогольной продукции
- Территория объекта
- Территория объекта розничной торговли
- ▼ Вход на территорию объекта розничной торговли

		Схема прилегающей территории МБДОУ Детский сад № 1 (корпус «Теремок»), на которой не допускается розничная продажа алкогольной продукции	
Разраб.	Протопопов А.А.	Адрес: Воронежская область, Хохольский район, р.п. Хохольский, ул. Заводская, д. 52	
		М 1:1000	ПНПД Протопопов А.А.

СХЕМА
границ прилегающей территории
на которой не допускается розничная продажа алкогольной продукции
МБДОУ Детский сад № 1
(корпус «Родничок»)
 р.п. Хохольский, ул. Школьная, д. 13

Хохольское городское поселение
 Хохольского муниципального района
 Воронежской области

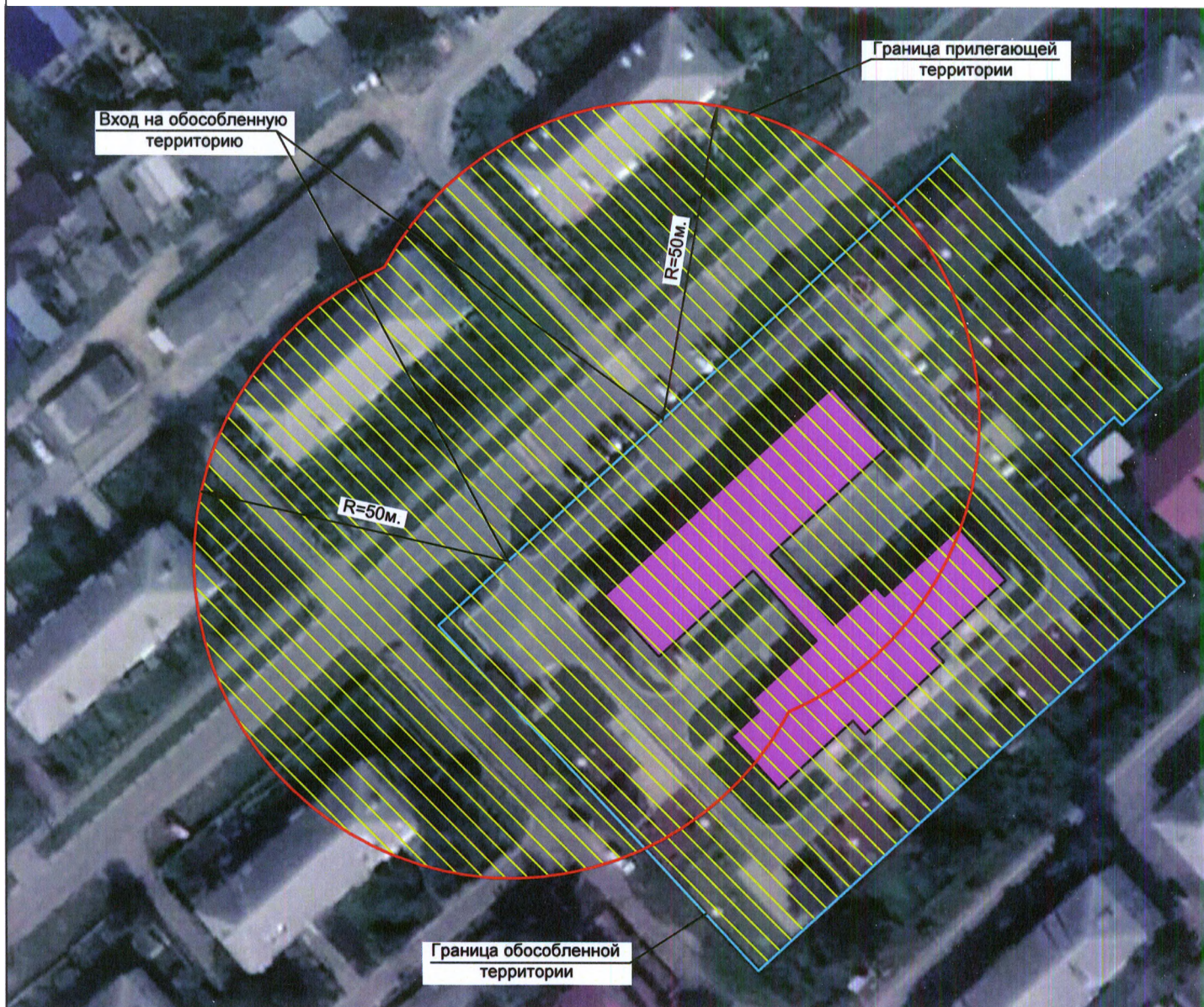

Условные обозначения

- Граница прилегающей территории объекта
- Граница обособленной территории объекта
- Территории на которой не допускается продажа алкогольной продукции
- Территория объекта
- Территория объекта розничной торговли
- ▼ Вход на территорию объекта розничной торговли

		Схема прилегающей территории МБДОУ Детский сад № 1 (корпус «Родничок»), на которой не допускается розничная продажа алкогольной продукции	
Разраб.	Протопопов А.А.	Дата 06.23	Адрес: Воронежская область, Хохольский район, р.п. Хохольский, ул. Школьная, д.13
		М 1:1000	ПНПД Протопопов А.А.



СХЕМА
границ прилегающей территории
на которой не допускается розничная продажа алкогольной продукции
МБДОУ детский сад «Колокольчик»
с. Хохол, ул. Кутузова, д. 15
Масштаб 1:2000



Условные обозначения

- Граница прилегающей территории объекта
- Граница обособленной территории объекта
- Территории на которой не допускается продажа алкогольной продукции
- Территория объекта
- Территория объекта розничной торговли
- ▼ Вход на территорию объекта розничной торговли

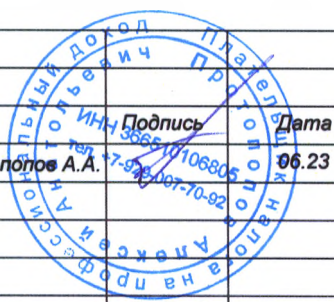
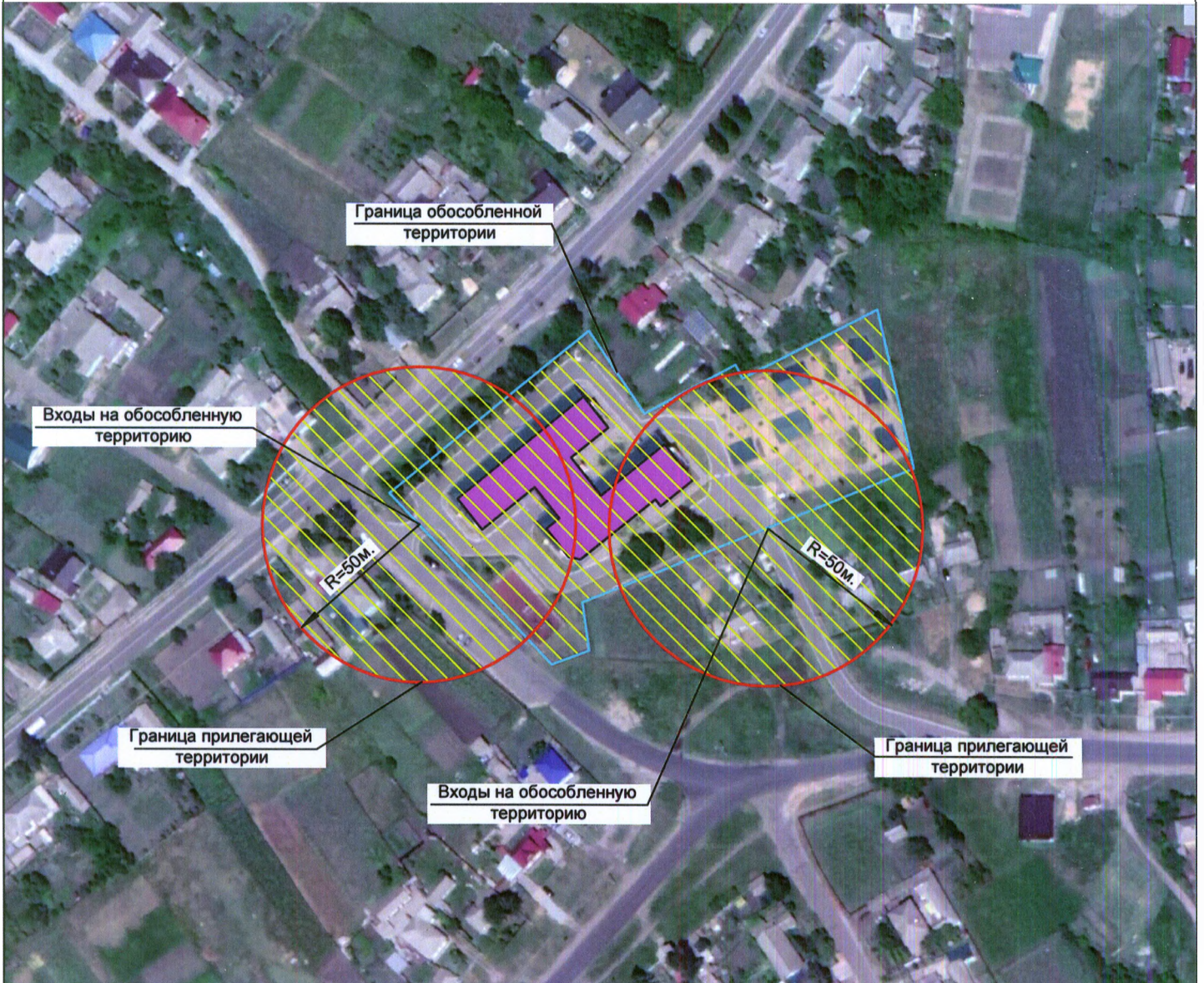
		Схема прилегающей территории МБДОУ детский сад «Колокольчик», на которой не допускается розничная продажа алкогольной продукции	
Разраб.	Протопопов А.А.		Адрес: Воронежская область, Хохольский район, с. Хохол, ул. Кутузова, д. 15
		М 1:2000	ПНПД Протопопов А.А.

СХЕМА
границ прилегающей территории
на которой не допускается розничная продажа алкогольной продукции
ООО «ЭС-МЕДЛАБ»
 р.п. Хохольский, ул. 20 лет Победы, д. 2-Б
 Масштаб 1:1000

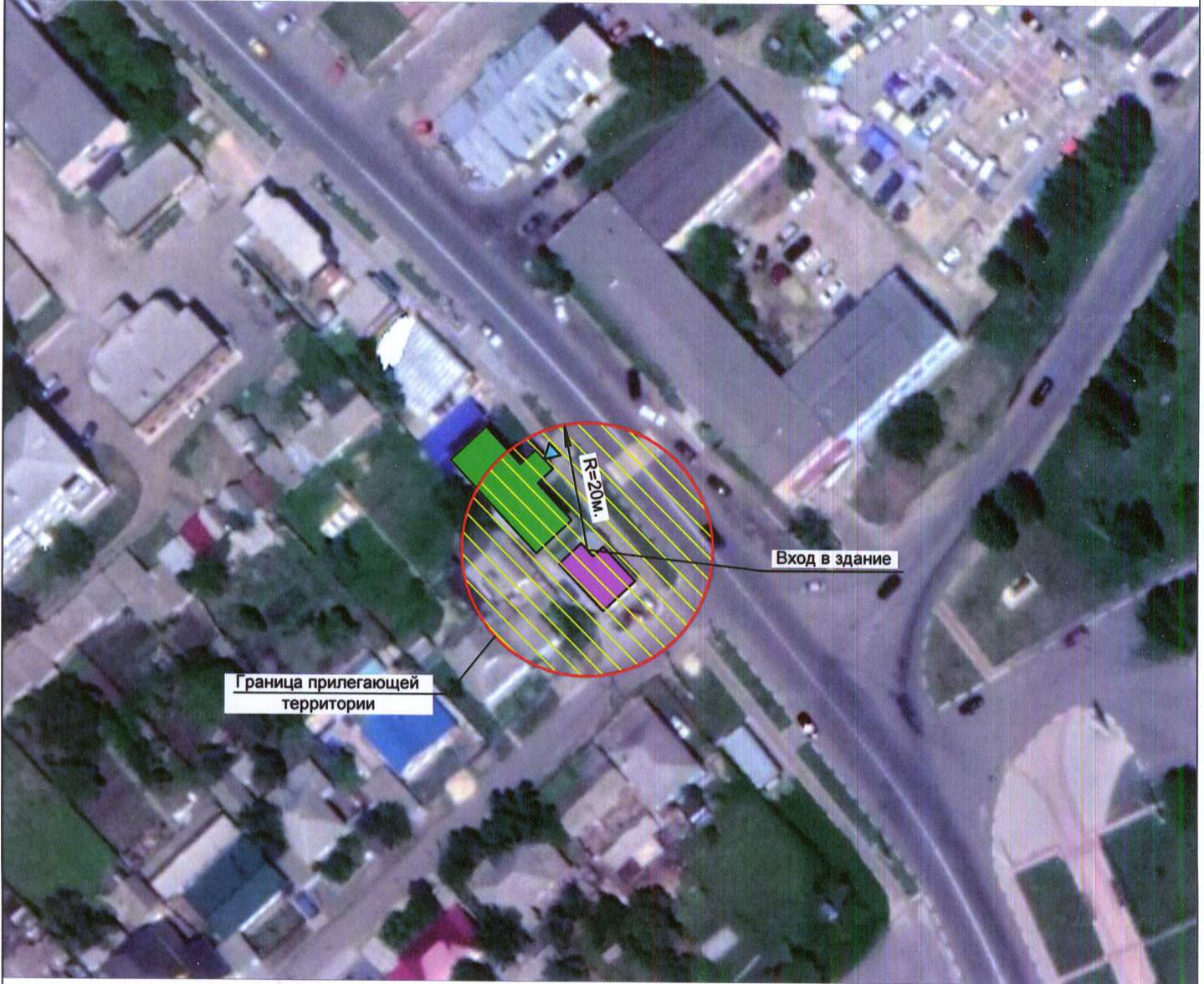

Условные обозначения

- Граница прилегающей территории объекта
- Граница обособленной территории объекта
- Территории на которой не допускается продажа алкогольной продукции
- Территория объекта
- Территория объекта розничной торговли
- ▼ Вход на территорию объекта розничной торговли

				Схема прилегающей территории ООО «ЭС-МЕДЛАБ», на которой не допускается розничная продажа алкогольной продукции
		Подпись	Дата	
Разраб.	Протопопов А.А.	ИНН: 66570106805 тел. +929-007-70-92	06.23	Адрес: Воронежская область, Хохольский район, р.п. Хохольский, ул. 20 лет Победы, д. 2-Б
				М 1:1000
				ПНПД Протопопов А.А.

СХЕМА
границ прилегающей территории
на которой не допускается розничная продажа алкогольной продукции
БУЗ ВО «Хохольская РБ»
р.п. Хохольский, ул. Ленина, д. 16
Масштаб 1:2000



Условные обозначения

- Граница прилегающей территории объекта
- Граница обособленной территории объекта
- Территории на которой не допускается продажа алкогольной продукции
- Территория объекта
- Территория объекта розничной торговли
- ▼ Вход на территорию объекта розничной торговли

			Схема прилегающей территории БУЗ ВО «Хохольская РБ», на которой не допускается розничная продажа алкогольной продукции
Разраб.	Протопопов А.А.	Подпись _____ Дата 06.23	Адрес: Воронежская область, Хохольский район, р.п. Хохольский, ул. Ленина, д. 16
		М 1:2000	ПНПД Протопопов А.А.

СХЕМА
 границ прилегающей территории
 на которой не допускается розничная продажа алкогольной продукции
Хохольская амбулатория БУЗ ВО «Хохольская РБ»
Военный комиссариат Хохольского и Нижнедевицкого районов Воронежской области
 с. Хохол, пер. Фадеева, д. 3

Хохольское городское поселение
 Хохольского муниципального района
 Воронежской области

Масштаб 1:1000

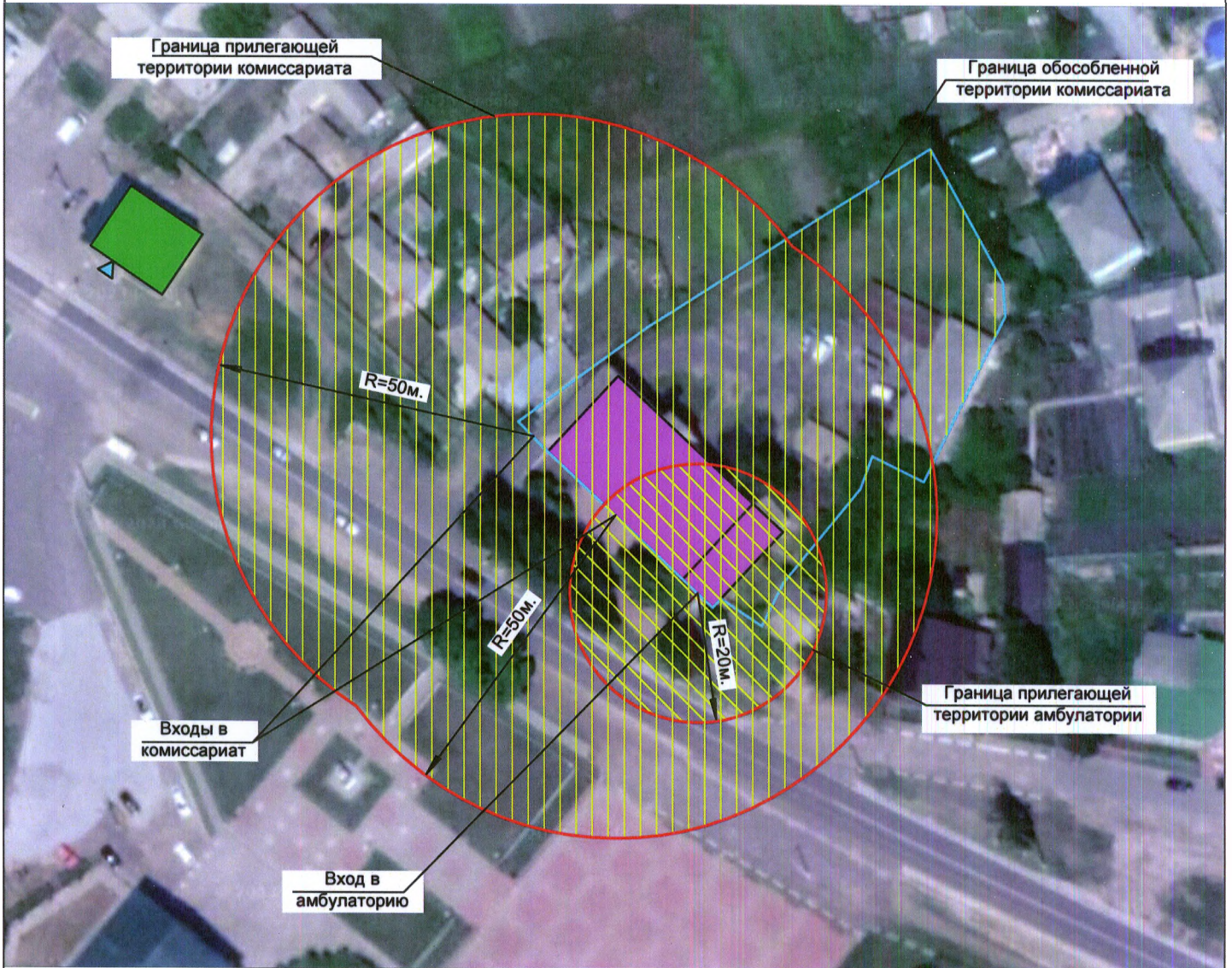

Условные обозначения

- Граница прилегающей территории объекта
- Граница обособленной территории объекта
- Территории на которой не допускается продажа алкогольной продукции
- Территория объекта
- Территория объекта розничной торговли
- ▼ Вход на территорию объекта розничной торговли

		Схема прилегающей территории Хохольской амбулатории БУЗ ВО «Хохольская РБ» совместно со схемой прилегающей территории Военного комиссариата Хохольского и Нижнедевицкого районов Воронежской области на которых не допускается розничная продажа алкогольной продукции
Разраб.	Протопопов А.А. 	Адрес: Воронежская область, Хохольский район, с. Хохол, пер. Фадеева, д. 3
		М 1:1000
		ПНПД Протопопов А.А.

СХЕМА
границ прилегающей территории
на которой не допускается розничная продажа алкогольной продукции
Новохохольская амбулатория БУЗ ВО «Хохольская РБ»
с. Хохол, пер. Сосновый, д. 5

Масштаб 1:1000

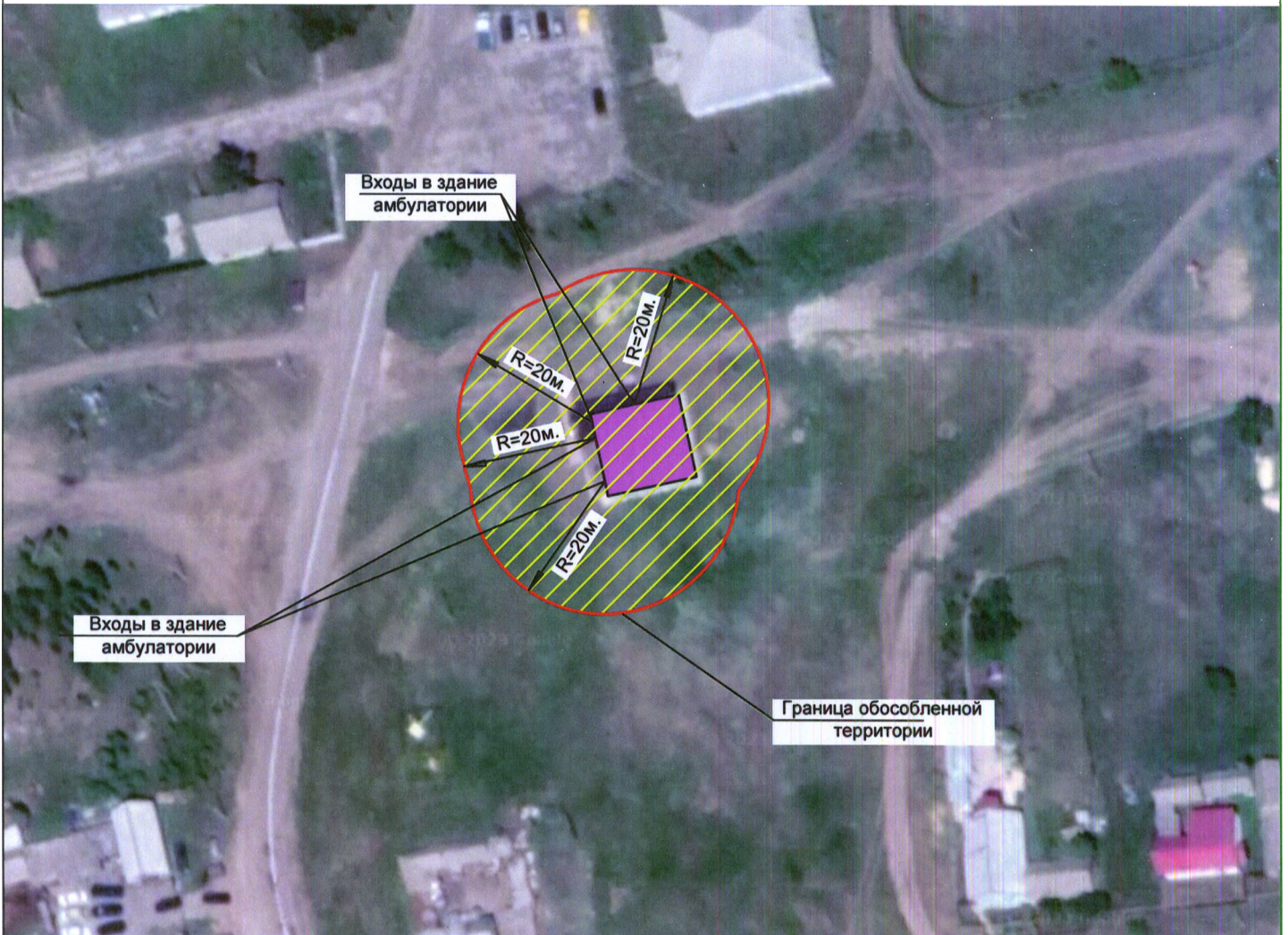

Условные обозначения

- Граница прилегающей территории объекта
- Граница обособленной территории объекта
- Территории на которой не допускается продажа алкогольной продукции
- Территория объекта
- Территория объекта розничной торговли
- Вход на территорию объекта розничной торговли

				Схема прилегающей территории Новохохольская амбулатория БУЗ ВО «Хохольская РБ» на которых не допускается розничная продажа алкогольной продукции
Разраб.	Протопопов А.А.	Подпись	Дата	06.23
				Адрес: Воронежская область, Хохольский район, с. Хохол, пер. Фадеева, д. 3
				М 1:1000
				ПНПД Протопопов А.А.

СХЕМА
 границ прилегающей территории
 на которой не допускается розничная продажа алкогольной продукции
МБУ «Спортивно-оздоровительный комплекс Хохольский»
Бассейн «Дельфин»
 р.п. Хохольский, ул. Ленина, д. 14А
 Масштаб 1:1000

Хохольское городское поселение
 Хохольского муниципального района
 Воронежской области

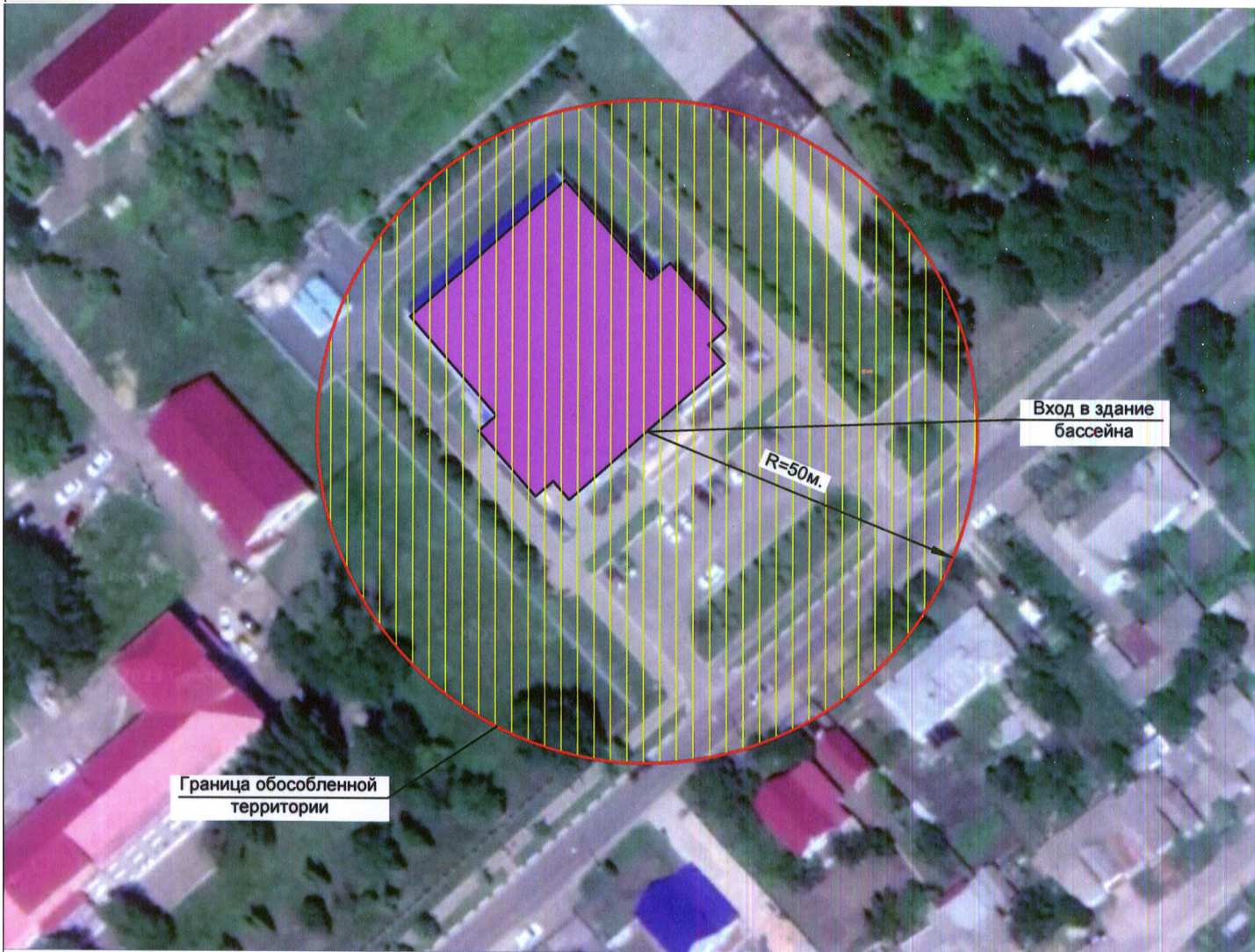

Условные обозначения

- Граница прилегающей территории объекта
- Граница обособленной территории объекта
- Территории на которой не допускается продажа алкогольной продукции
- Территория объекта
- Территория объекта розничной торговли
- Вход на территорию объекта розничной торговли

				Схема прилегающей территории бассейна «Дельфин», на которой не допускается розничная продажа алкогольной продукции
Разраб.	Протопопов А.А.		Дата	06.23
				Адрес: Воронежская область, Хохольский район, р.п. Хохольский, ул. Ленина, д. 14А
				М 1:1000
				ПНПД Протопопов А.А.

СХЕМА
 границ прилегающей территории
 на которой не допускается розничная продажа алкогольной продукции
МБУ «Спортивно-оздоровительный комплекс Хохольский»
ФОК «Хохол Арена»
 р.п. Хохольский, ул. Ленина, д. 6а
 Масштаб 1:1000

Хохольское городское поселение
 Хохольского муниципального района
 Воронежской области

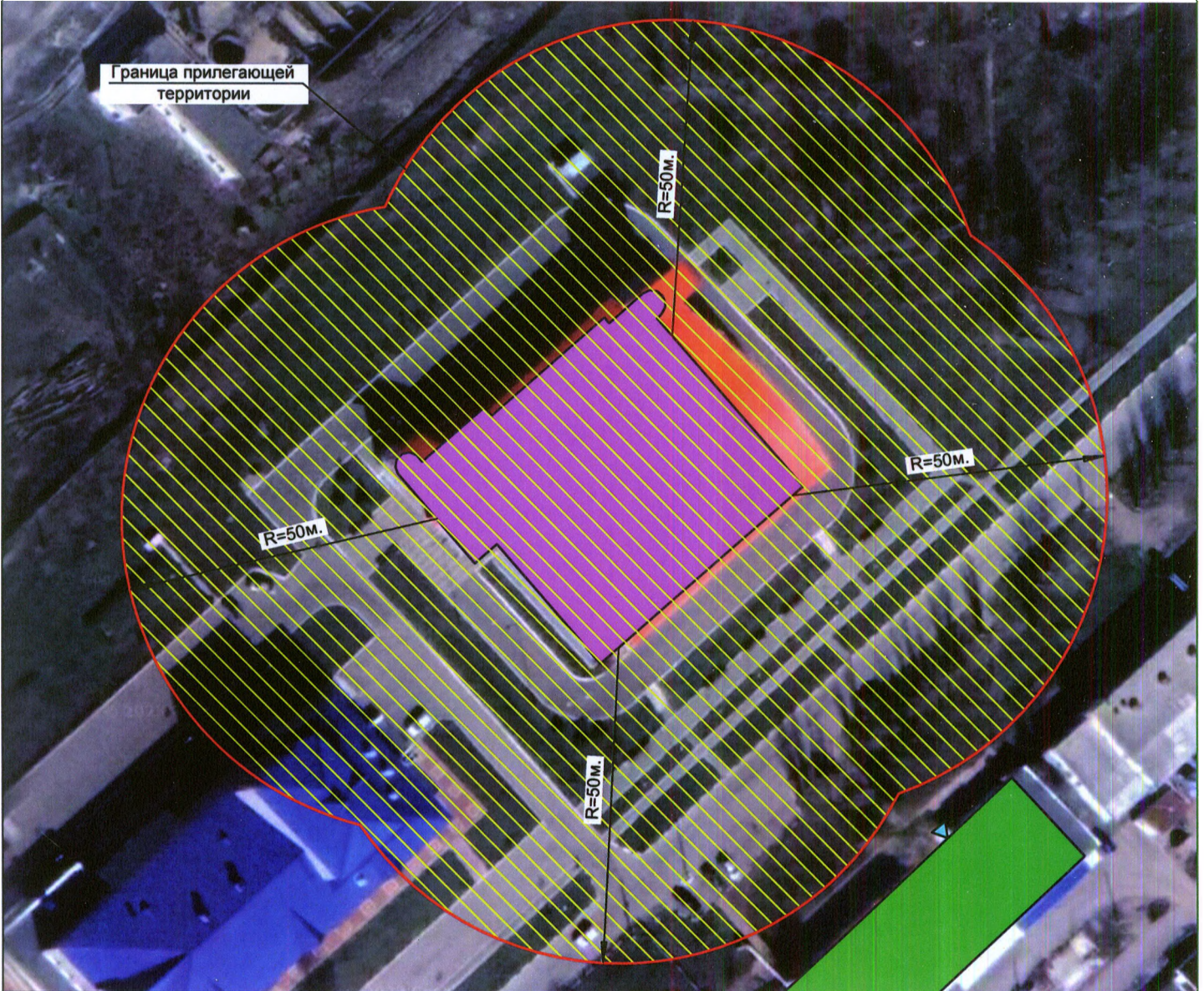

Условные обозначения

- Граница прилегающей территории объекта
- Граница обособленной территории объекта
- Территории на которой не допускается продажа алкогольной продукции
- Территория объекта
- Территория объекта розничной торговли
- Вход на территорию объекта розничной торговли

				Схема прилегающей территории ФОК «Хохол Арена», на которой не допускается розничная продажа алкогольной продукции
Разраб.	Протопопов А.А.	Подпись 	Дата 06.23	Адрес: Воронежская область, Хохольский район, р.п. Хохольский, ул. Ленина, д. 6а
				М 1:1000
				ПНПД Протопопов А.А.

СХЕМА
 границ прилегающей территории
 на которой не допускается розничная продажа алкогольной продукции
МБУ «Спортивно-оздоровительный комплекс Хохольский»
Стадион «Юбилейный»
 р.п. Хохольский, ул. Школьная, д.20Б
 М 1:2000

Хохольское городское поселение
 Хохольского муниципального района
 Воронежской области



Условные обозначения

- Граница прилегающей территории объекта
- Граница обособленной территории объекта
- Территории на которой не допускается продажа алкогольной продукции
- Территория объекта
- Территория объекта розничной торговли
- ▼ Вход на территорию объекта розничной торговли

		Схема прилегающей территории стадиона «Юбилейный», на которой не допускается розничная продажа алкогольной продукции	
Разраб.	Протопопов А.А.	Дата	06.23
		Адрес: Воронежская область, Хохольский район, р.п. Хохольский, ул. Школьная, д.20Б	
		М 1:2000	ПНПД Протопопов А.А.

СХЕМА
границ прилегающей территории
на которой не допускается розничная продажа алкогольной продукции
Универсальная многофункциональная спортивная площадка
р.п. Хохольский, ул. Мира, участок 30Г
Масштаб 1:1000



Условные обозначения

- Граница прилегающей территории объекта
- Граница обособленной территории объекта
- Территории на которой не допускается продажа алкогольной продукции
- Территория объекта
- Территория объекта розничной торговли
- Вход на территорию объекта розничной торговли

				Схема прилегающей территории Универсальной многофункциональной спортивной площадки, на которой не допускается розничная продажа алкогольной продукции
Разраб.	Протопопов А.А.	Подпись 366510106805 тел. 7-923-007-70-4	Дата 06.23	Адрес: Воронежская область, Хохольский район, р.п. Хохольский, ул. Мира, участок 30Г
				М 1:1000
				ПНПД Протопопов А.А.

СХЕМА
границ прилегающей территории
на которой не допускается розничная продажа алкогольной продукции
МКОУ «Архангельская ООШ»
с. Архангельское, ул. 50 лет Октября, д. 29
Масштаб 1:1000



Условные обозначения

- Граница прилегающей территории объекта
- Граница обособленной территории объекта
- Территории на которой не допускается продажа алкогольной продукции
- Территория объекта
- Территория объекта розничной торговли
- Вход на территорию объекта розничной торговли

		Схема прилегающей территории МКОУ «Архангельская ООШ», на которой не допускается розничная продажа алкогольной продукции
Разраб.	Протопопов А.А.	06.23
		Адрес: Воронежская область, Хохольский район, с. Архангельское, ул. 50 лет Октября, д. 29
		М 1:1000
		ПНПД Протопопов А.А.

СХЕМА
 границ прилегающей территории
 на которой не допускается розничная продажа алкогольной продукции
Архангельский фельдшерско-акушерский пункт (ФАП) БУЗ ВО «Хохольская РБ»
 с. Архангельское, ул. Центральная, д. 7
 Масштаб 1:1000



Условные обозначения

- Граница прилегающей территории объекта
- Граница обособленной территории объекта
- Территории на которой не допускается продажа алкогольной продукции
- Территория объекта
- Территория объекта розничной торговли
- Территория объекта розничной торговли
- Вход на территорию объекта розничной торговли

			Схема прилегающей территории Архангельского фельдшерско-акушерского пункта (ФАП) БУЗ ВО «Хохольская РБ», на которой не допускается розничная продажа алкогольной продукции
			Адрес: Воронежская область, Хохольский район, с. Архангельское, ул. Центральная, д. 7
Разраб.	Протопопов А.А.	Подпись: _____ Дата: 06.23	М 1:1000
			ПНПД Протопопов А.А.

СХЕМА
границ прилегающей территории
на которой не допускается розничная продажа алкогольной продукции
Борщевский фельдшерско-акушерский пункт (ФАП) БУЗ ВО «Хохольская РБ»
с. Борщево, ул. Архипова, д. 33
Масштаб 1:1000

Борщевское сельское поселение
 Хохольского муниципального района
 Воронежской области



Условные обозначения

- Граница прилегающей территории объекта
- Граница обособленной территории объекта
- Территории на которой не допускается продажа алкогольной продукции
- Территория объекта
- Территория объекта розничной торговли
- Вход на территорию объекта розничной торговли

		Схema прилегающей территории Борщевского фельдшерско - акушерского пункта (ФАП) БУЗ ВО «Хохольская РБ», на которой не допускается розничная продажа алкогольной продукции
Разраб.	Протопопов А.А.	06.23
		Адрес: Воронежская область, Хохольский район, с. Борщево, ул. Архипова, д. 33
М 1:1000		ПНП Протопопов А.А.

Гремяченское сельское поселение
Хохольского муниципального района
Воронежской области

СХЕМА
границ прилегающей территории
на которой не допускается розничная продажа алкогольной продукции
Амбулатория с. Гремячье БУЗ ВО «Хохольская РБ»: корпус 1 и корпус 2
с. Гремячье. ул. Первомайская, д. 1«Б», ул. Первомайская, д. 1«В»
Масштаб 1:1000

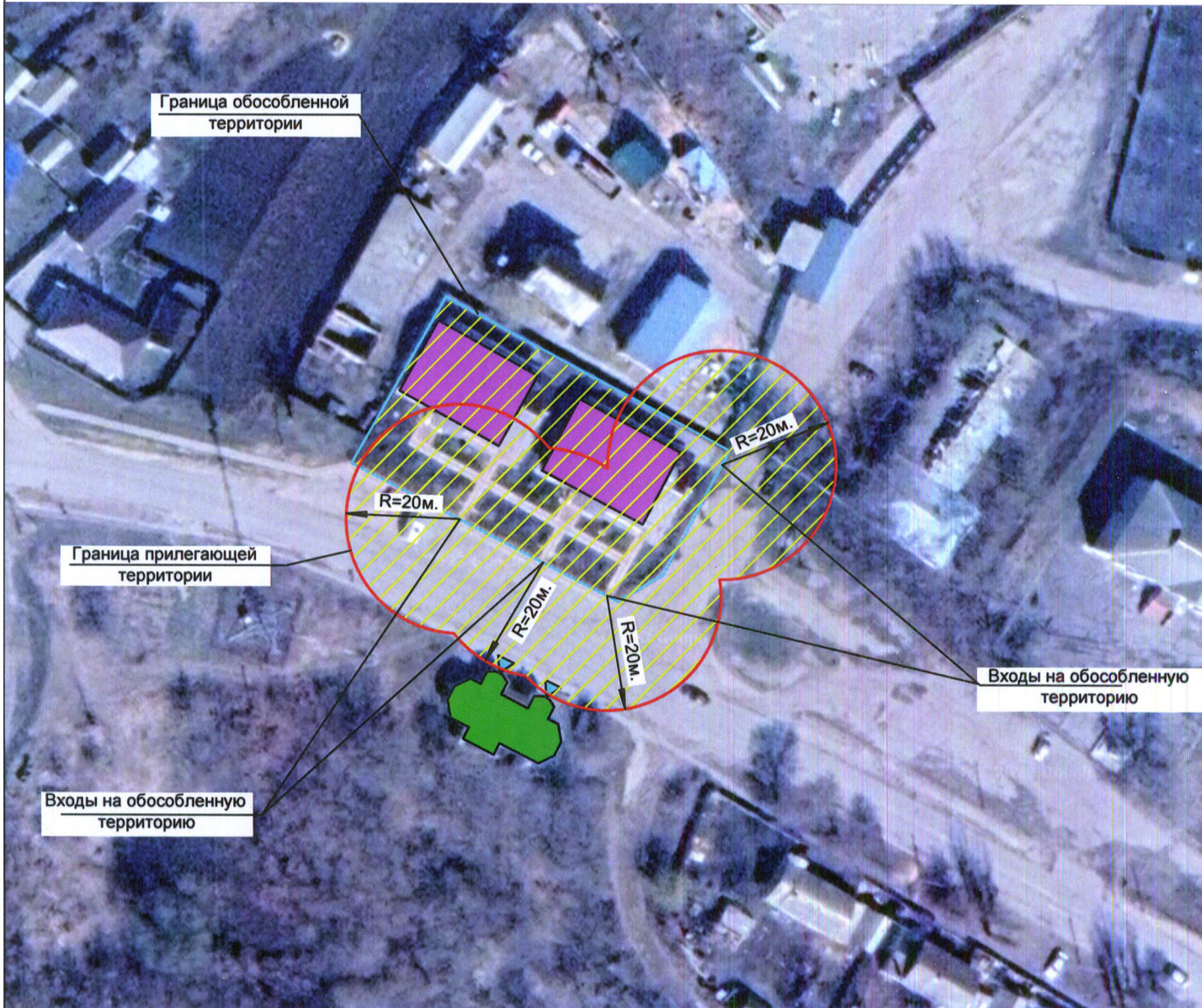

Условные обозначения

- Граница прилегающей территории объекта
- Граница обособленной территории объекта
- Территории на которой не допускается продажа алкогольной продукции
- Территория объекта
- Территория объекта розничной торговли
- Вход на территорию объекта розничной торговли

				схема прилегающей территории Амбулатории с. Гремячье БУЗ ВО «Хохольская РБ»: корпус 1 и корпус 2, на которой не допускается розничная продажа алкогольной продукции
Разраб.	Протопопов А.А.	Подпись	Дата	Адрес: Воронежская область, Хохольский район, с. Гремячье, ул. Первомайская, д. 1«Б», ул. Первомайская, д. 1«В»
			06.23	
				М 1:1000
				ПНПД Протопопов А.А.

СХЕМА
 границ прилегающей территории
 на которой не допускается розничная продажа алкогольной продукции
МБОУ «Гремяченская СОШ» здание № 1
 с. Гремячье, ул. Чехова, д. 16Б
 Масштаб 1:1000



Условные обозначения

- Граница прилегающей территории объекта
- Граница обособленной территории объекта
- Территории на которой не допускается продажа алкогольной продукции
- Территория объекта
- Территория объекта розничной торговли
- ▽ Вход на территорию объекта розничной торговли

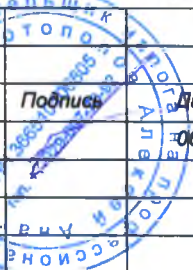
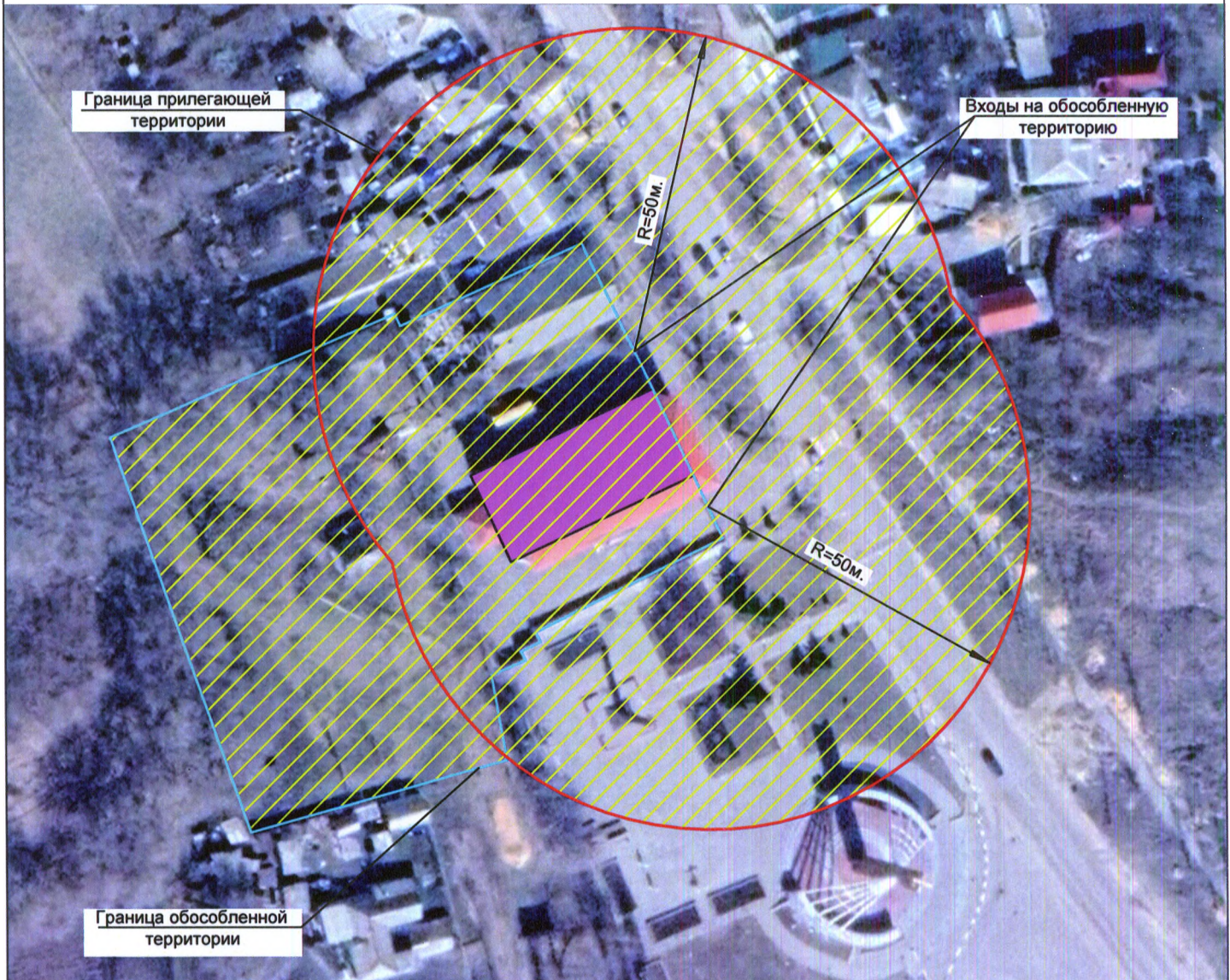
				Схема прилегающей территории МБОУ «Гремяченская СОШ» здание №1, на которой не допускается розничная продажа алкогольной продукции
		Подпись _____ Дата _____		
Разраб.	Протопопов А.А.	09.23		Адрес: Воронежская область, Хохольский район, с. Гремячье, ул. Чехова, д. 16Б
				М 1:1000
				ПНПД Протопопов А.А.

СХЕМА
границ прилегающей территории
на которой не допускается розничная продажа алкогольной продукции
МКДОУ детский сад «Сказка»
с. Гремячье, ул. Чехова, д. 33Б
Масштаб 1:1000

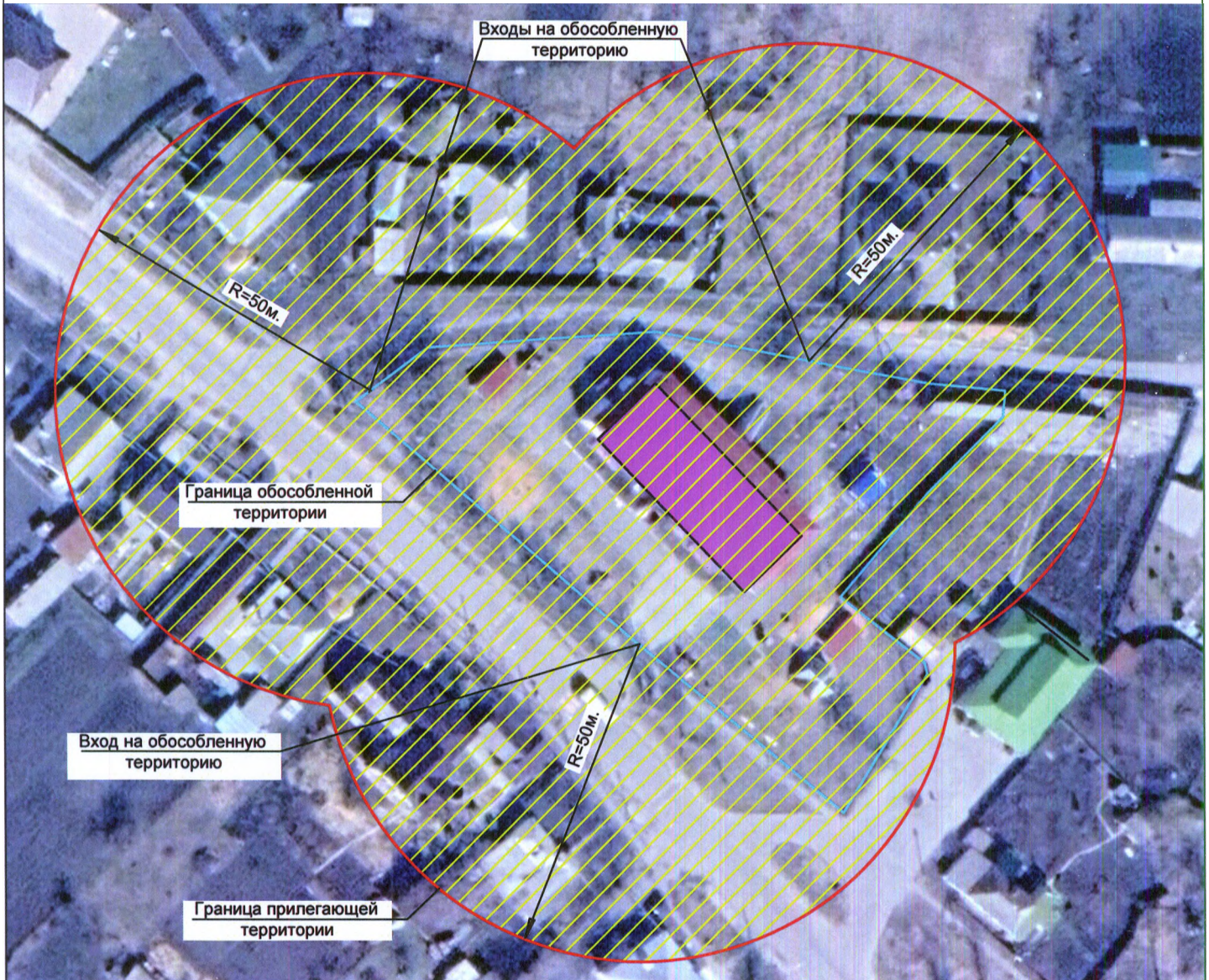

Условные обозначения

- Граница прилегающей территории объекта
- Граница обособленной территории объекта
- Территории на которой не допускается продажа алкогольной продукции
- Территория объекта
- Территория объекта розничной торговли
- ▼ Вход на территорию объекта розничной торговли

				Схема прилегающей территории МКДОУ детский сад «Сказка», на которой не допускается розничная продажа алкогольной продукции
		Подпись	Дата	
Разраб.	Протопопов А.А.		06.23	Адрес: Воронежская область, Хохольский район, с. Гремячье, ул. Чехова, д. 33Б
				М 1:1000
				ПНПД Протопопов А.А.

СХЕМА
границ прилегающей территории
на которой не допускается розничная продажа алкогольной продукции
МБОУ «Гремяченская СОШ» здание № 2
с. Гремячье, ул. Чехова, д. 61Б
Масштаб 1:1000

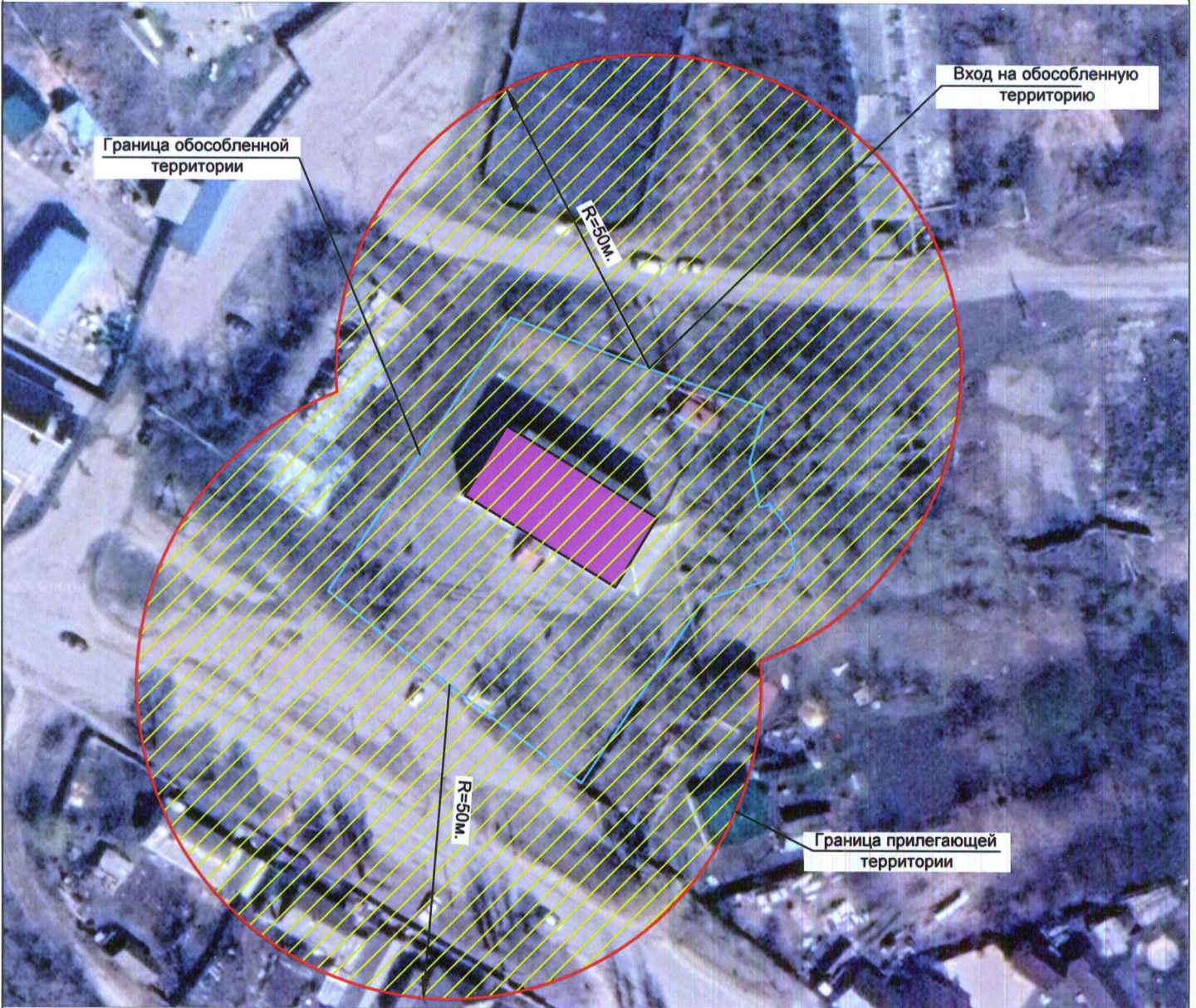

Условные обозначения

- Граница прилегающей территории объекта
- Граница обособленной территории объекта
- Территории на которой не допускается продажа алкогольной продукции
- Территория объекта
- Территория объекта розничной торговли
- Вход на территорию объекта розничной торговли

			Схема прилегающей территории МБОУ «Гремяченская СОШ» здание № 2, на которой не допускается розничная продажа алкогольной продукции
Разраб.	Протопопов А.А.	Подпись _____ Дата 06.23	Адрес: Воронежская область, Хохольский район, с. Гремячье, ул. Чехова, д. 61Б
			М 1:1000
			ПНПД Протопопов А.А.

СХЕМА
 границ прилегающей территории
 на которой не допускается розничная продажа алкогольной продукции
МКУ ДО «Детско-юношеская спортивная школа»
 с. Гремячье, ул. Чехова, д. 5А
 Масштаб 1:1000



Условные обозначения

- Граница прилегающей территории объекта
- Граница обособленной территории объекта
- Территории на которой не допускается продажа алкогольной продукции
- Территория объекта
- Территория объекта розничной торговли
- ▼ Вход на территорию объекта розничной торговли

				Схема прилегающей территории МКУ ДО «Детско-юношеская спортивная школа», на которой не допускается розничная продажа алкогольной продукции
Разраб.	Протопопов А.А.	Подпись	Дата	06.23
				Адрес: Воронежская область, Хохольский район, с. Гремячье, ул. Чехова, д. 5А
М 1:1000				ПНПД Протопопов А.А.

СХЕМА
границ прилегающей территории
на которой не допускается розничная продажа алкогольной продукции
Универсальная многофункциональная спортивная площадка
с. Гремячье, ул. Чехова, д. 61В
Масштаб 1:1000

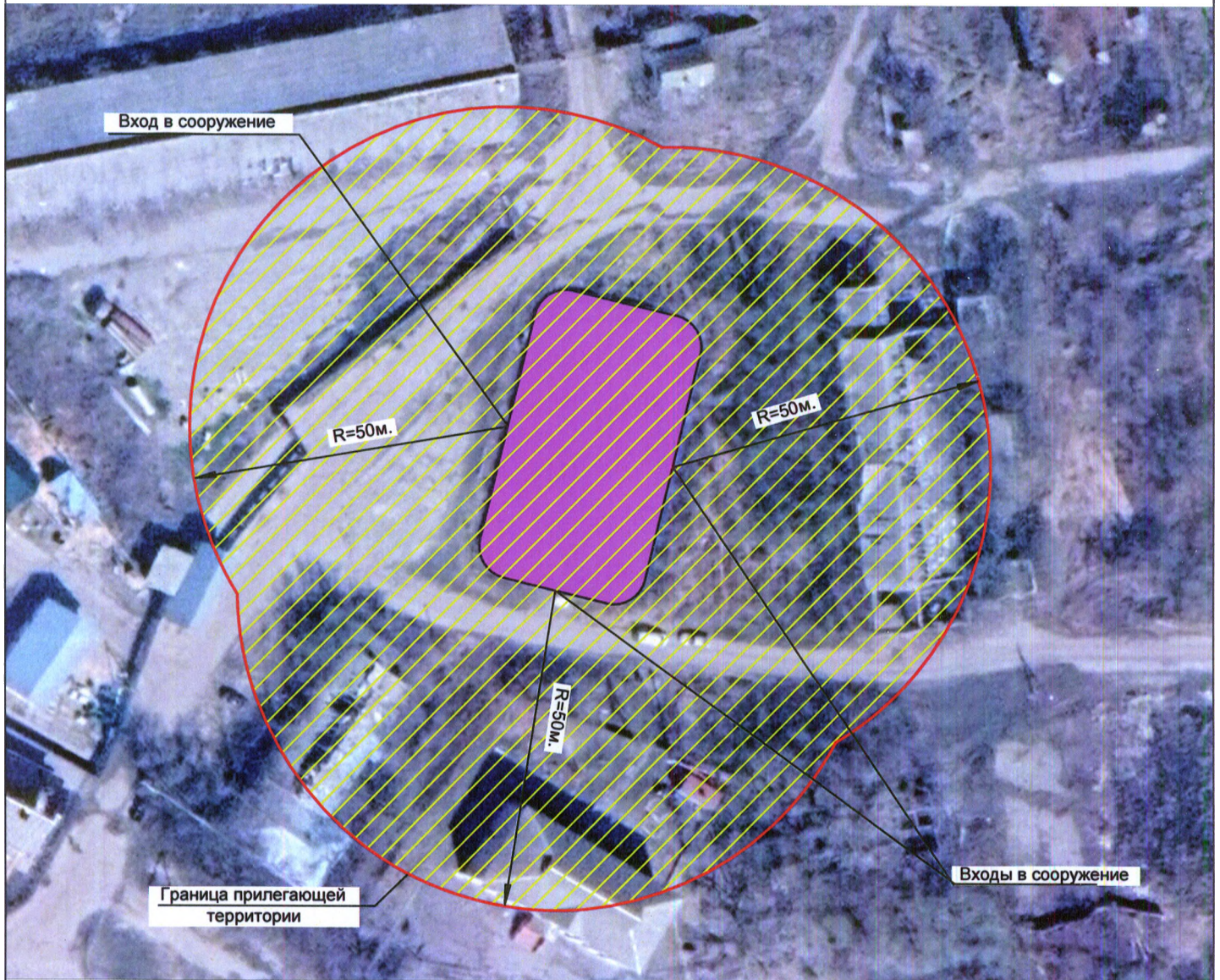

Условные обозначения

- Граница прилегающей территории объекта
- Граница обособленной территории объекта
- Территории на которой не допускается продажа алкогольной продукции
- Территория объекта
- Территория объекта розничной торговли
- ▼ Вход на территорию объекта розничной торговли

				Схема прилегающей территории универсальной многофункциональной спортивной площадки, на которой не допускается розничная продажа алкогольной продукции
Разраб.	Протопопов А.А.	Подпись 	Дата 06.23	Адрес: Воронежская область, Хохольский район, с. Гремячье, ул. Чехова, д. 61В
				M 1:1000
				ПНГД Протопопов А.А.

СХЕМА
границ прилегающей территории
на которой не допускается розничная продажа алкогольной продукции
МКОУ «Гремяченская ООШ»
с. Гремячье, ул. Ленина, д. 57
Масштаб 1:1000



Условные обозначения

- Граница прилегающей территории объекта
- Граница обособленной территории объекта
- Территории на которой не допускается продажа алкогольной продукции
- Территория объекта
- Территория объекта розничной торговли
- Вход на территорию объекта розничной торговли

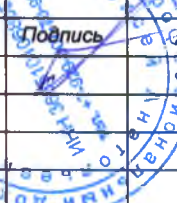
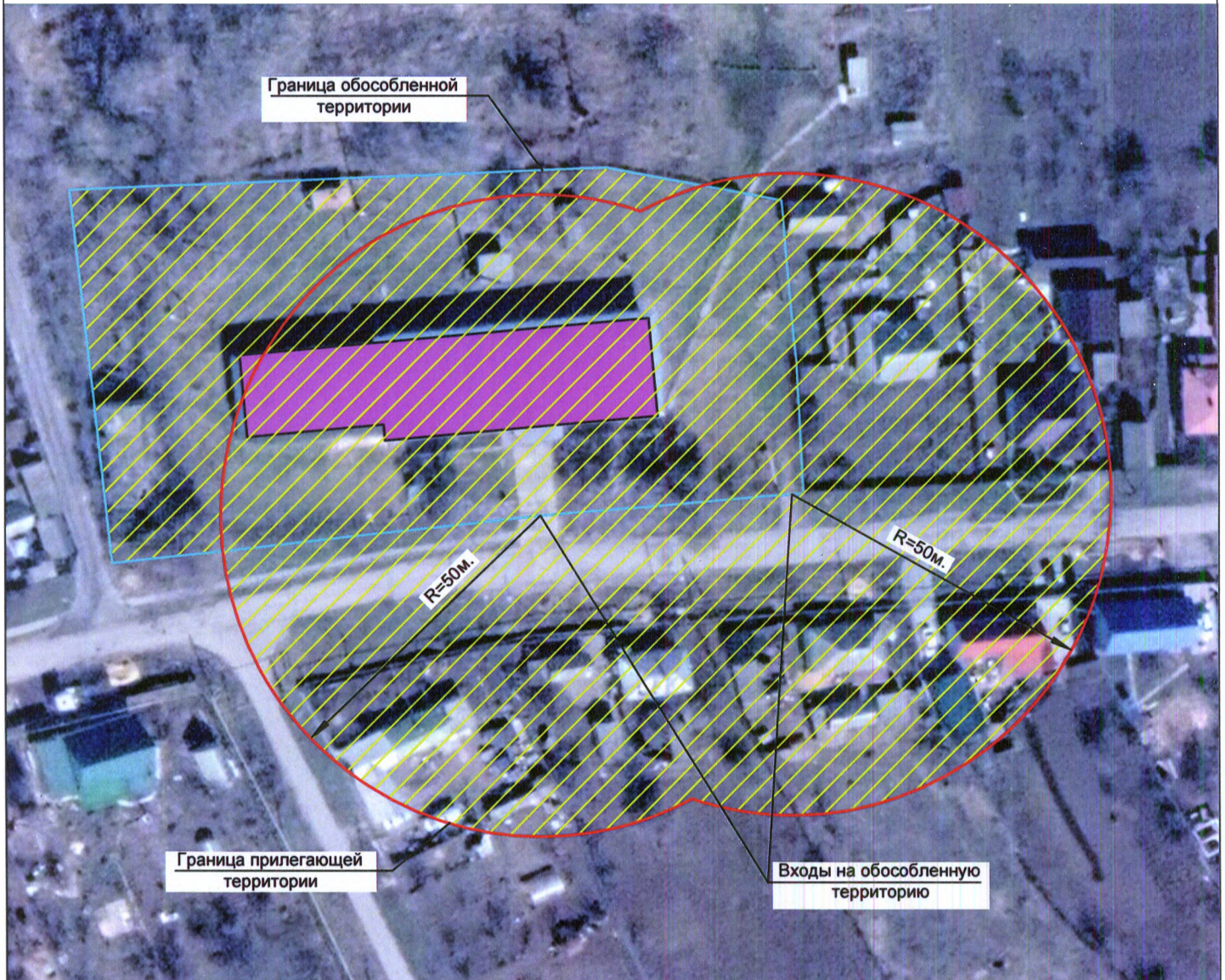
				Схема прилегающей территории МКОУ «Гремяченская ООШ», на которой не допускается розничная продажа алкогольной продукции
		Подпись	Дата	
Разраб.	Протопопов А.А.	06.23		Адрес: Воронежская область, Хохольский район, с. Гремячье, ул. Ленина, д. 57
				М 1:1000
				ПНПД Протопопов А.А.

СХЕМА
границ прилегающей территории
на которой не допускается розничная продажа алкогольной продукции
Рудкинский фельдшерско-акушерский пункт (ФАП) БУЗ ВО «Хохольская РБ»
с. Рудкино, ул. 70 лет Октября, д. 11
Масштаб 1:1000



Условные обозначения

- Граница прилегающей территории объекта
- Граница обособленной территории объекта
- Территории на которой не допускается продажа алкогольной продукции
- Территория объекта
- Территория объекта розничной торговли
- ▼ Вход на территорию объекта розничной торговли

			<p>Схема прилегающей территории Рудкинского фельдшерско -акушерского пункта (ФАП) БУЗ ВО «Хохольская РБ», на которой не допускается розничная продажа алкогольной продукции</p>
Разраб.	Протопопов А.А.	06.23	<p>Адрес: Воронежская обл, Хохольский район, с. Рудкино, ул. 70 лет Октября, д. 11</p>
М 1:1000			<p>ПНПД Протопопов А.А.</p>

СХЕМА
границ прилегающей территории
на которой не допускается розничная продажа алкогольной продукции
Дмитриевский фельдшерско-акушерский пункт (ФАП) БУЗ ВО «Хохольская РБ»
с. Дмитриевка, ул. Советская, д. 9«б»
 Масштаб 1:1000



Условные обозначения

- Граница прилегающей территории объекта
- Граница обособленной территории объекта
- Территории на которой не допускается продажа алкогольной продукции
- Территория объекта
- Территория объекта розничной торговли
- ▼ Вход на территорию объекта розничной торговли

				Схема прилегающей территории Дмитриевского фельдшерско-акушерского пункта (ФАП) БУЗ ВО «Хохольская РБ», на которой не допускается розничная продажа алкогольной продукции
Разраб.	Протопопов А.А.	Подпись	Дата	06.23
				Адрес: Воронежская обл, Хохольский район, с. Дмитриевка, ул. Советская, д. 9«б»
				М 1:1000

СХЕМА
границ прилегающей территории
на которой не допускается розничная продажа алкогольной продукции
МБОУ «Костенская СОШ»
с. Костёнки, ул. Набережная, д. 134 А
Масштаб 1:2000



Граница прилегающей территории

R=50м.

Вход на обособленную территорию

Граница обособленной территории

Условные обозначения

- Граница прилегающей территории объекта
- Граница обособленной территории объекта
- Территории на которой не допускается продажа алкогольной продукции
- Территория объекта
- Территория объекта розничной торговли
- ▼ Вход на территорию объекта розничной торговли

		Схема прилегающей территории амбулатории МБОУ «Костенская СОШ», на которой не допускается розничная продажа алкогольной продукции	
Разраб.	Протопопов А.А.	Подпись	Дата
		06.23	
		Адрес: Воронежская область, Хохольский район, с. Костёнки, ул. Набережная, д. 134 А	
		М 1:2000	ПНПД Протопопов А.А.

СХЕМА
границ прилегающей территории
на которой не допускается розничная продажа алкогольной продукции
Костенская амбулатория БУЗ ВО «Хохольская РБ»
с. Костёнки, ул. Набережная, д. 136 А
Масштаб 1:1000

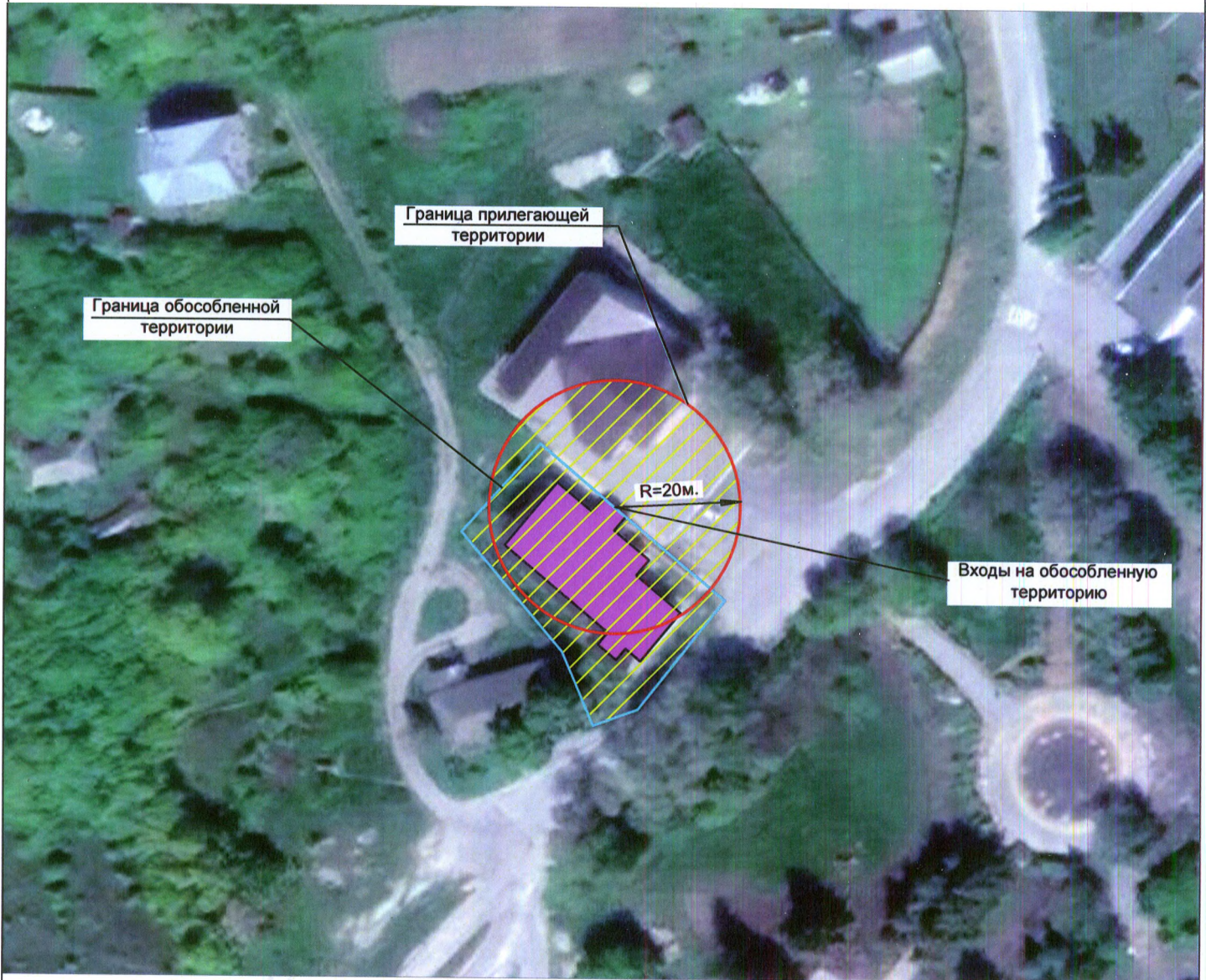

Условные обозначения

- Граница прилегающей территории объекта
- Граница обособленной территории объекта
- Территории на которой не допускается продажа алкогольной продукции
- Территория объекта
- Территория объекта розничной торговли
- ▼ Вход на территорию объекта розничной торговли

				Схема прилегающей территории Костенской амбулатории БУЗ ВО «Хохольская РБ», на которой не допускается розничная продажа алкогольной продукции
		Подпись _____ Дата _____		
Разраб.	Протопопов А.А.	06.23		Адрес: Воронежская область, Хохольский район, с. Костёнки, ул. Набережная, д. 136 А
				М 1:1000
				ПНПД Протопопов А.А.

СХЕМА
 границ прилегающей территории
 на которой не допускается розничная продажа алкогольной продукции
Кочетовский фельдшерско-акушерский пункт (ФАП) БУЗ ВО «Хохольская РБ»
 с. Кочетовка, ул. Центральная, д. 100

Масштаб 1:1000

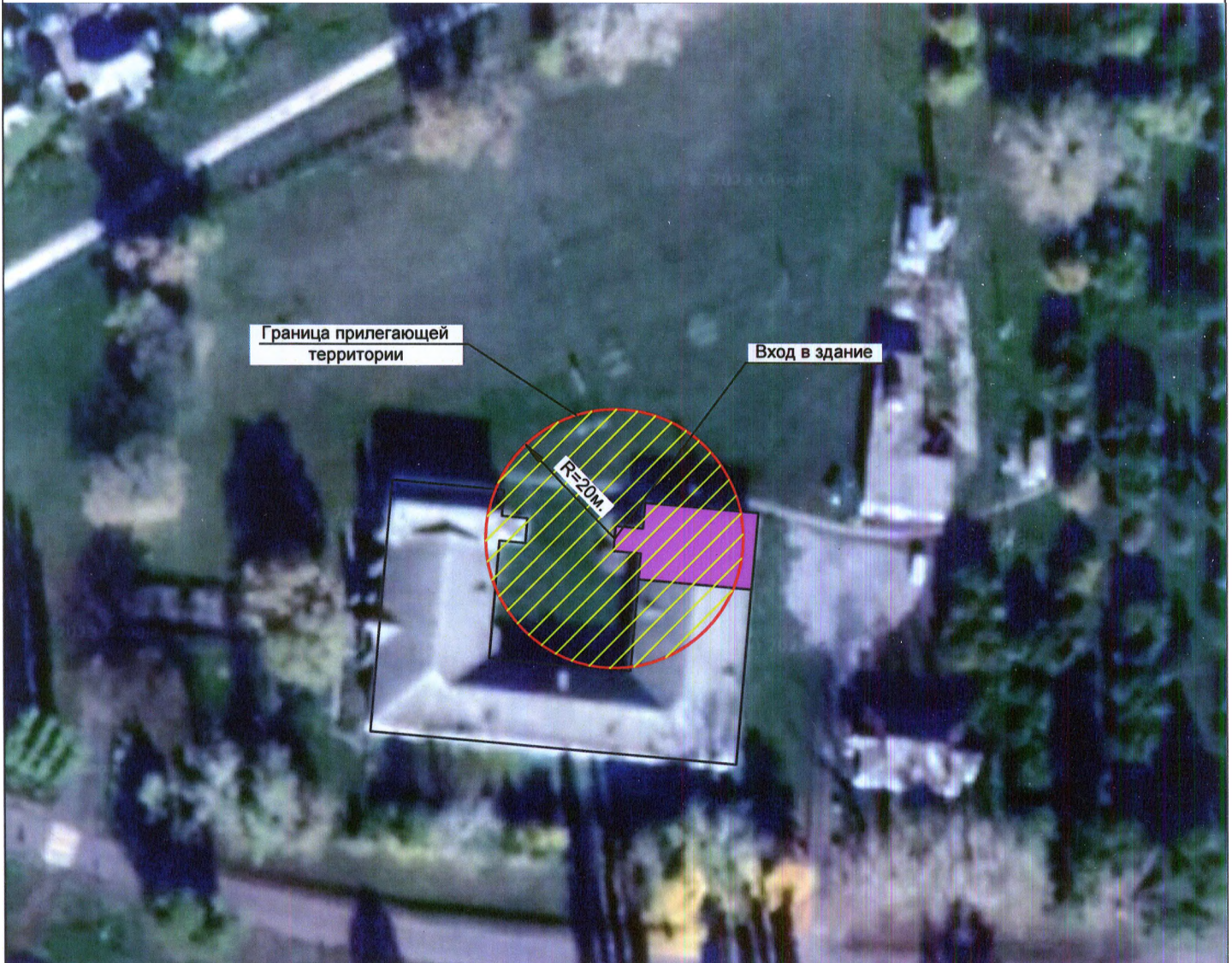

Условные обозначения







-  Граница прилегающей территории объекта
-  Граница обособленной территории объекта
-  Территории на которой не допускается продажа алкогольной продукции
-  Территория объекта
-  Территория объекта розничной торговли
-  Вход на территорию объекта розничной торговли

				Схема прилегающей территории Кочетовского фельдшерско - акушерского пункта (ФАП) БУЗ ВО «Хохольская РБ», на которой не допускается розничная продажа алкогольной продукции	
Разраб.	Протопопов А.А.		Дата	06.23	Адрес: Воронежская область, Хохольский район, с. Кочетовка, ул. Центральная, д. 100
					М 1:1000
					ПНПД Протопопов А.А.

СХЕМА
границ прилегающей территории
на которой не допускается розничная продажа алкогольной продукции
МБДОУ детский сад "Солнышко"
с. Новоремяченское, ул. Мира, д. 16
Масштаб 1:1000

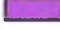

Условные обозначения

- Граница прилегающей территории объекта
- Граница обособленной территории объекта
- Территории на которой не допускается продажа алкогольной продукции
- Территория объекта
- Территория объекта розничной торговли
- ▼ Вход на территорию объекта розничной торговли

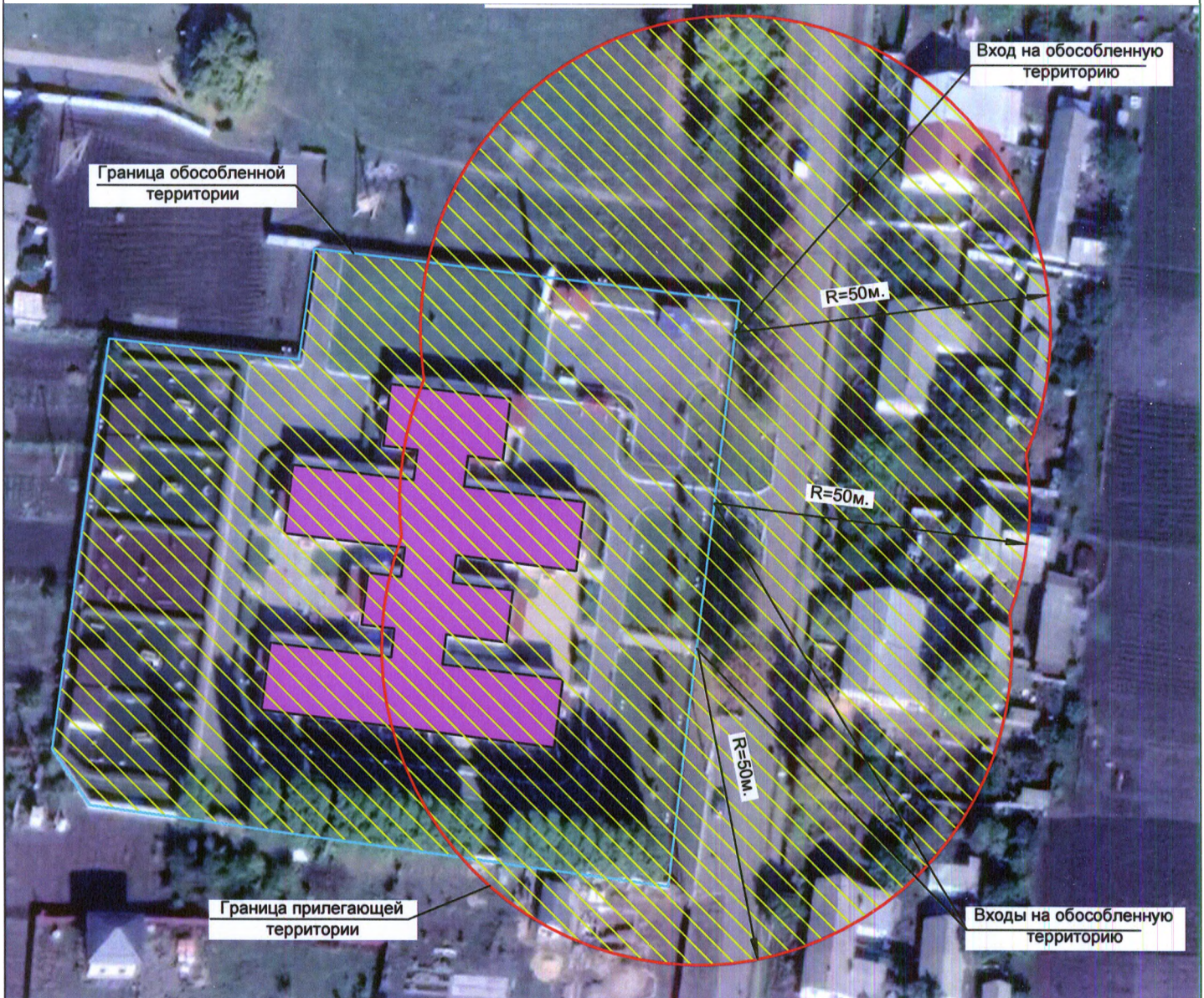
		Схема прилегающей территории МБДОУ детский сад "Солнышко", на которой не допускается розничная продажа алкогольной продукции	
		Адрес: Воронежская обл, Хохольский район, с. Новоремяченское, ул. Мира, д. 16	
Разраб.	Протопопов А.А.	Дата	06.23
		М 1:1000	ПНПД Протопопов А.А.

СХЕМА
 границ прилегающей территории
 на которой не допускается розничная продажа алкогольной продукции
МКОУ "Новоремяченская СОШ"
 с. Новоремяченское, ул. Чапаева, д. 12
 Масштаб 1:2000

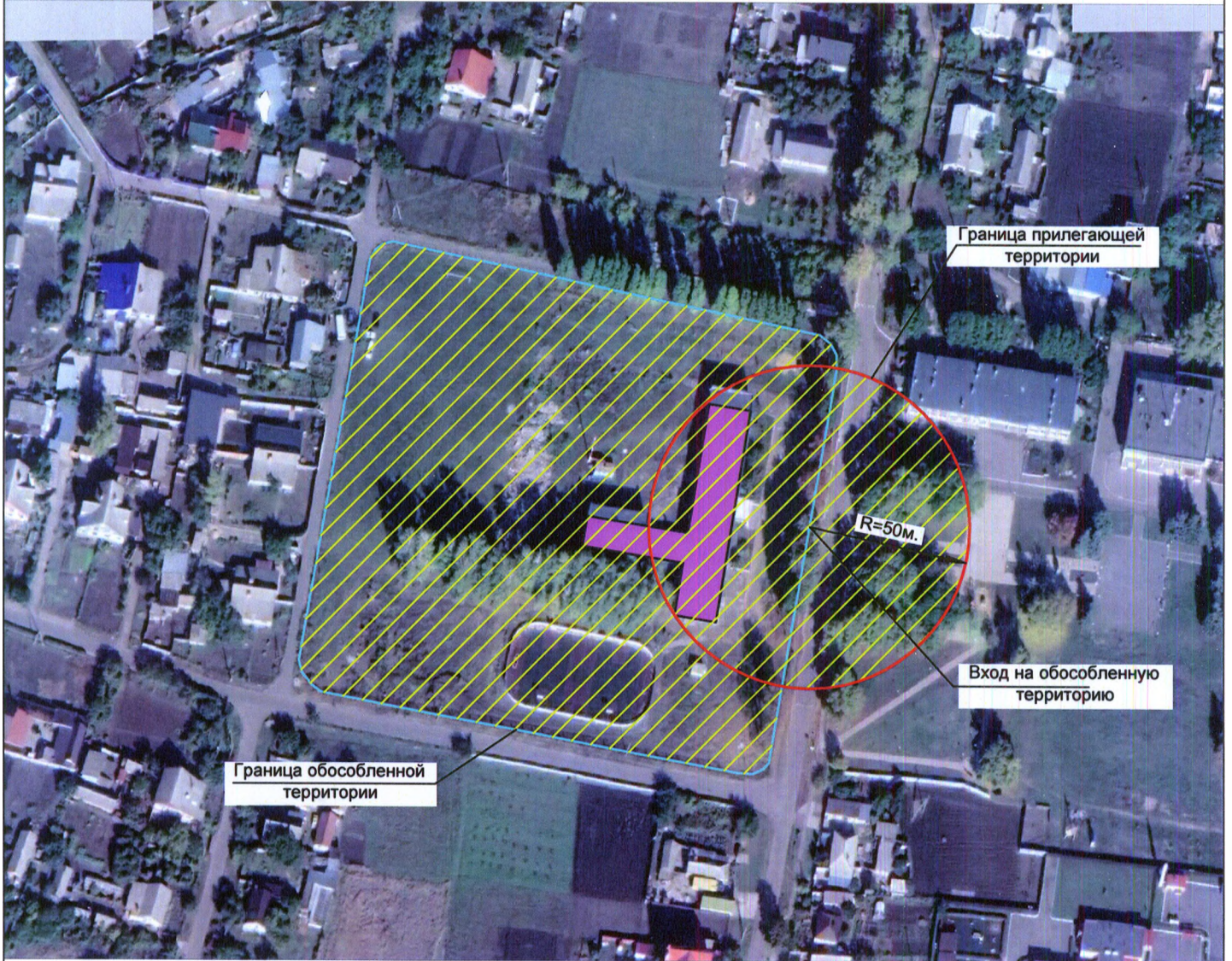

Условные обозначения

- Граница прилегающей территории объекта
- Граница обособленной территории объекта
- Территории на которой не допускается продажа алкогольной продукции
- Территория объекта
- Территория объекта розничной торговли
- Вход на территорию объекта розничной торговли

				Схема прилегающей территории МКОУ "Новоремяченская СОШ", на которой не допускается розничная продажа алкогольной продукции
Разраб.	Протопопов А.А.		Дата	06.23
				Адрес: Воронежская обл, Хохольский район, с. Новоремяченское, ул. Чапаева, д. 12
				М 1:2000
				ПНПД Протопопов А.А.

СХЕМА
границ прилегающей территории
на которой не допускается розничная продажа алкогольной продукции
Гремяченская амбулатория БУЗ ВО «Хохольская РБ»
с. Новоремяченское, ул. Чапаева, д. 9
Масштаб 1:1000

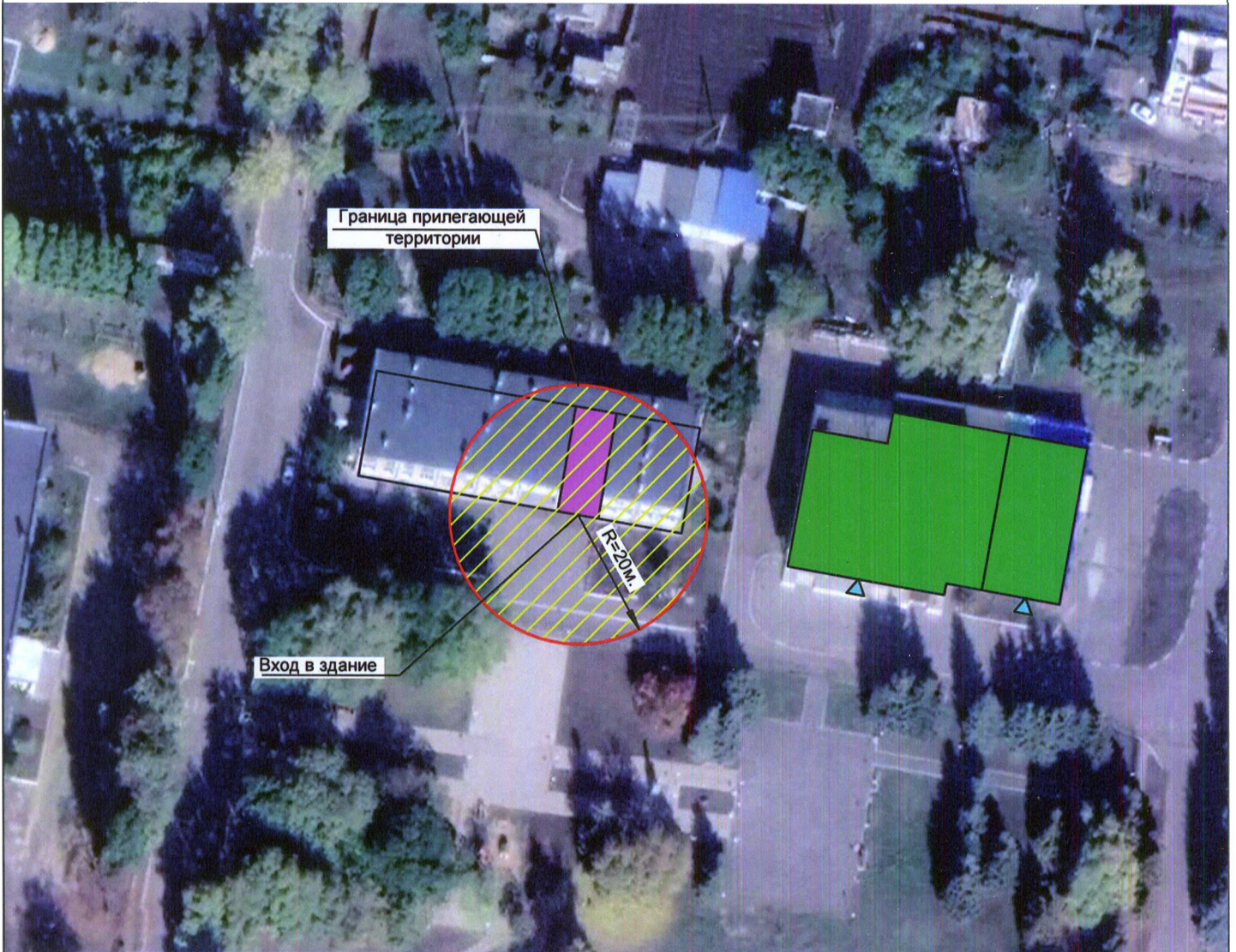

Условные обозначения

- Граница прилегающей территории объекта
- Граница обособленной территории объекта
- Территории на которой не допускается продажа алкогольной продукции
- Территория объекта
- Территория объекта розничной торговли
- ▼ Вход на территорию объекта розничной торговли

			Схема прилегающей территории Гремяченской амбулатории БУЗ ВО «Хохольская РБ», на которой не допускается розничная продажа алкогольной продукции
Разраб.	Протопопов А.А.	Дата 06.23	Адрес: Воронежская обл, Хохольский район, с. Новоремяченское, ул. Чапаева, д. 9
			М 1:1000
			ПНПД Протопопов А.А.

СХЕМА
границ прилегающей территории
на которой не допускается розничная продажа алкогольной продукции
МБОУ «Гремяченская СОШ» (Оськинский филиал)
с. Оськино, ул. Советская, д. 79
Масштаб 1:2000

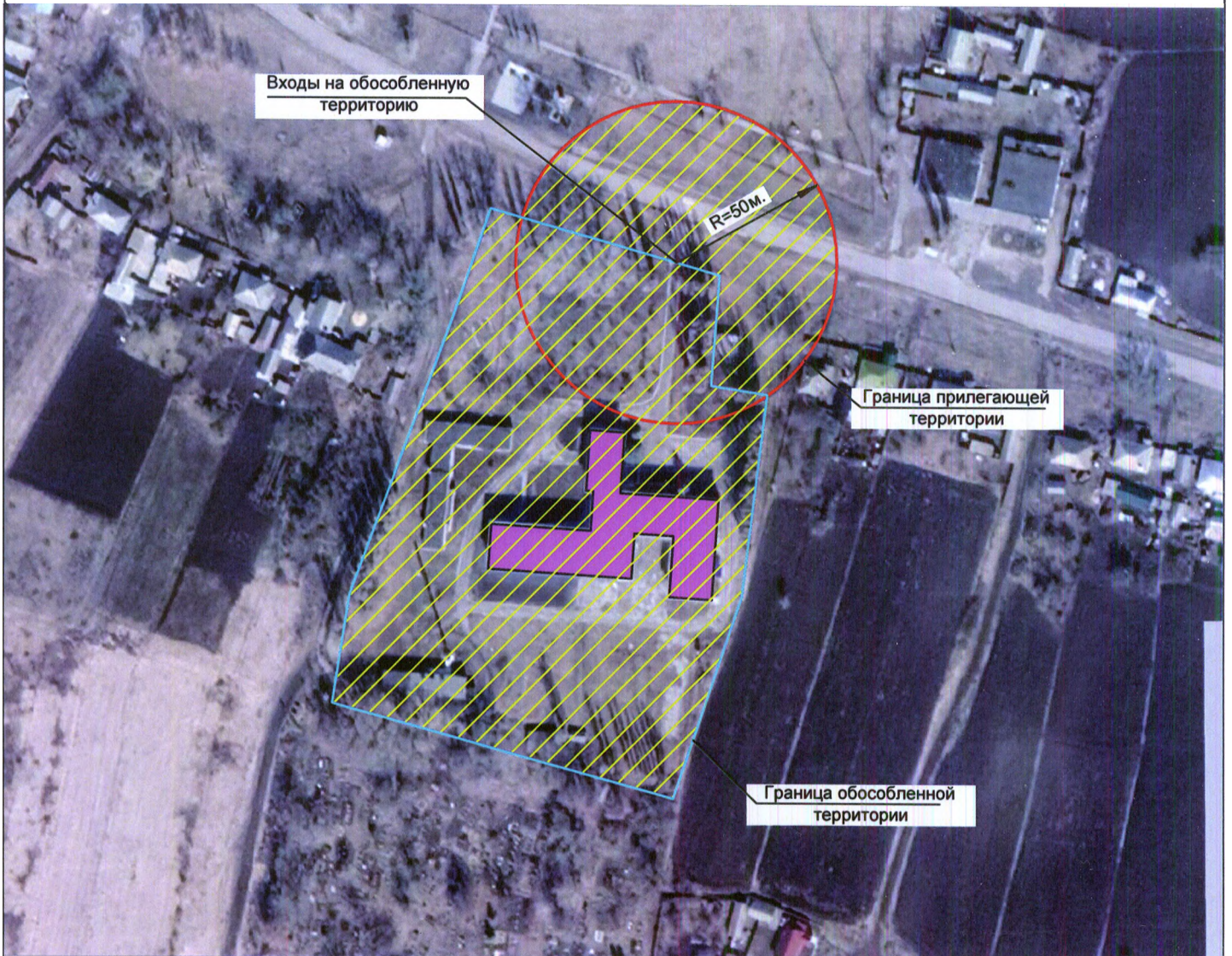

Условные обозначения

- Граница прилегающей территории объекта
- Граница обособленной территории объекта
- Территории на которой не допускается продажа алкогольной продукции
- Территория объекта
- Территория объекта розничной торговли
- ▼ Вход на территорию объекта розничной торговли

				Схема прилегающей территории МБОУ «Гремяченская СОШ» (Оськинский филиал), на которой не допускается розничная продажа алкогольной продукции
		Подпись _____ Дата _____		
Разраб.	Протопопов А.А.			Адрес: Воронежская обл, Хохольский район, с. Оськино, ул. Советская, д. 79
				М 1:2000
				ПНПД Протопопов А.А.

СХЕМА
 границ прилегающей территории
 на которой не допускается розничная продажа алкогольной продукции
Оськинский фельдшерско-акушерский пункт (ФАП) БУЗ ВО «Хохольская РБ»
 с. Оськино, ул. Советская, уч. № 2а
 Масштаб 1:1000



Условные обозначения

- Граница прилегающей территории объекта
- Граница обособленной территории объекта
- Территории на которой не допускается продажа алкогольной продукции
- Территория объекта
- Территория объекта розничной торговли
- Вход на территорию объекта розничной торговли

				Схема прилегающей территории Оськинского фельдшерско - акушерского пункта (ФАП) БУЗ ВО «Хохольская РБ», на которой не допускается розничная продажа алкогольной продукции	
		Подпись	Дата	Адрес: Воронежская обл, Хохольский район, с. Оськино, ул. Советская, уч. № 2а	
Разраб.	Протопопов А.А.		06.23		
				М 1:1000	ПНПД Протопопов А.А.

СХЕМА
границ прилегающей территории
на которой не допускается розничная продажа алкогольной продукции
МКОУ «Устьевская СОШ»
с.Устье, ул.Ленина, д. 19
Масштаб 1:2000



Условные обозначения

- Граница прилегающей территории объекта
- Граница обособленной территории объекта
- Территории на которой не допускается продажа алкогольной продукции
- Территория объекта
- Территория объекта розничной торговли
- Территория объекта розничной торговли
- ▶ Вход на территорию объекта розничной торговли

				схема прилегающей территории МКОУ «Устьевская СОШ» , на которой не допускается розничная продажа алкогольной продукции
Разраб.	Протопопов А.А.	Подпись 	Дата 06.23	Адрес: Воронежская область, Хохольский район, с.Устье, ул.Ленина, д. 19
				М 1:2000
				ПНПД Протопопов А.А.



СХЕМА
границ прилегающей территории
на которой не допускается розничная продажа алкогольной продукции
МҚДОУ детский сад «Светлячок»
п. Орловка, ул. Центральная, д.12
Масштаб 1:1000



Условные обозначения

- Граница прилегающей территории объекта
- Граница обособленной территории объекта
- Территории на которой не допускается продажа алкогольной продукции
- Территория объекта
- Территория объекта розничной торговли
- ▼ Вход на территорию объекта розничной торговли

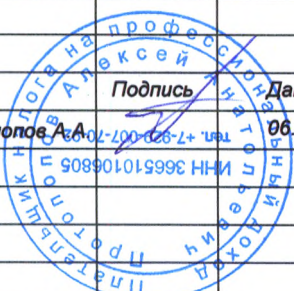
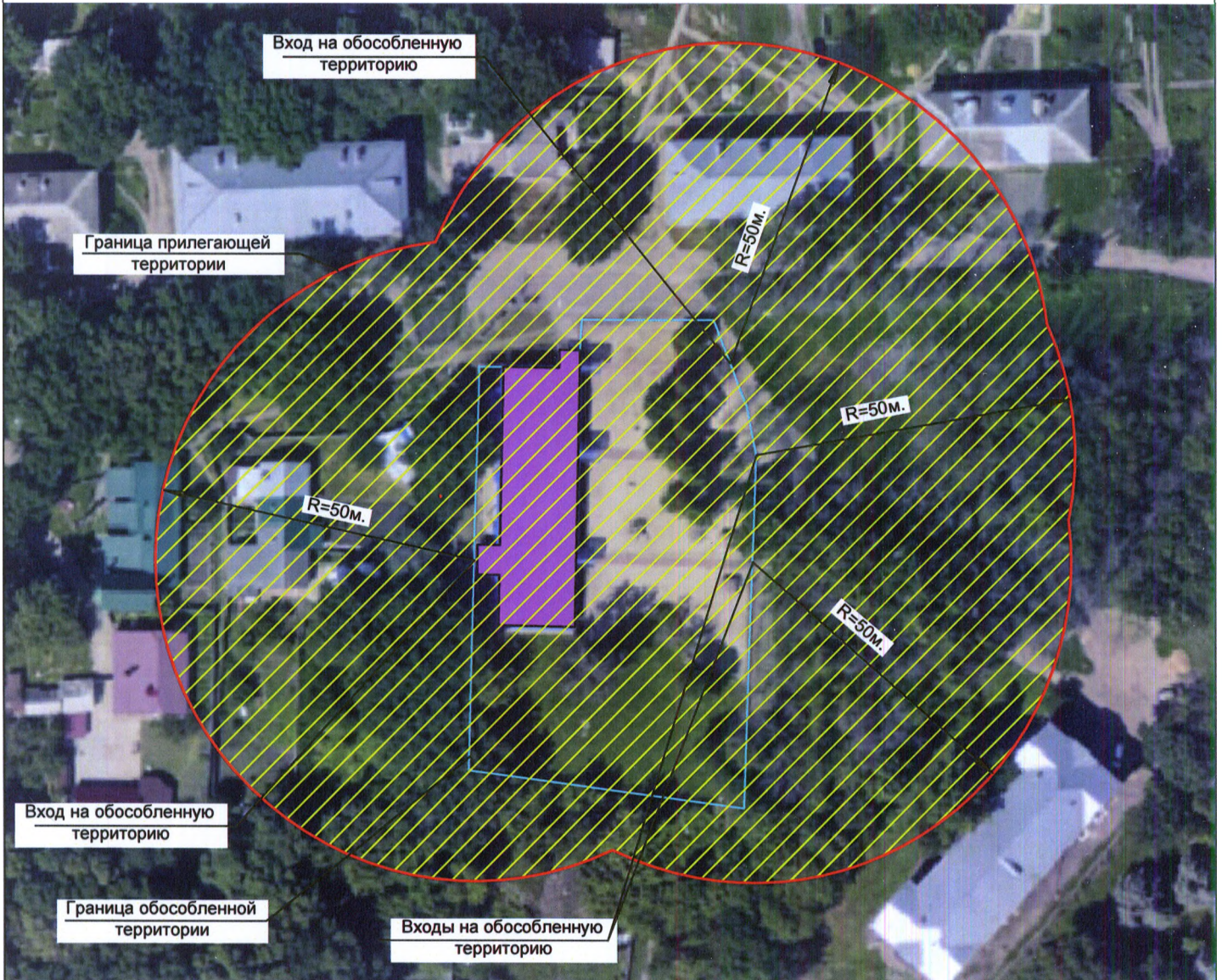
				Схема прилегающей территории МҚДОУ детский сад «Светлячок», на которой не допускается розничная продажа алкогольной продукции
Разраб.	Протопопов А.А.	Подпись	Дата	Адрес: Воронежская область, Хохольский район, п. Орловка, ул. Центральная, д.12
		06.23		М 1:1000
				ПНПД Протопопов А.А.

СХЕМА
границ прилегающей территории
на которой не допускается розничная продажа алкогольной продукции
МБОУ «Орловская СОШ»
п. Орловка, ул. Центральная, д. 16
Масштаб 1:1000



Условные обозначения

- Граница прилегающей территории объекта
- Граница обособленной территории объекта
- Территории на которой не допускается продажа алкогольной продукции
- Территория объекта
- Территория объекта розничной торговли
- Вход на территорию объекта розничной торговли

				Схема прилегающей территории МБОУ «Орловская СОШ», на которой не допускается розничная продажа алкогольной продукции
Разраб.	Протопопов А.А.	Подпись	Дата	06.23
				Адрес: Воронежская область, Хохольский район, п. Орловка, ул. Центральная, д. 16
				М 1:1000

СХЕМА
 границ прилегающей территории
 на которой не допускается розничная продажа алкогольной продукции
 КУЗВО «Воронежский областной клинический
 психоневрологический диспансер»
 п. Орловка, ул. Центральная, д.14
 М 1:2000

Петинское сельское поселение
 Хохольского муниципального района
 Воронежской области

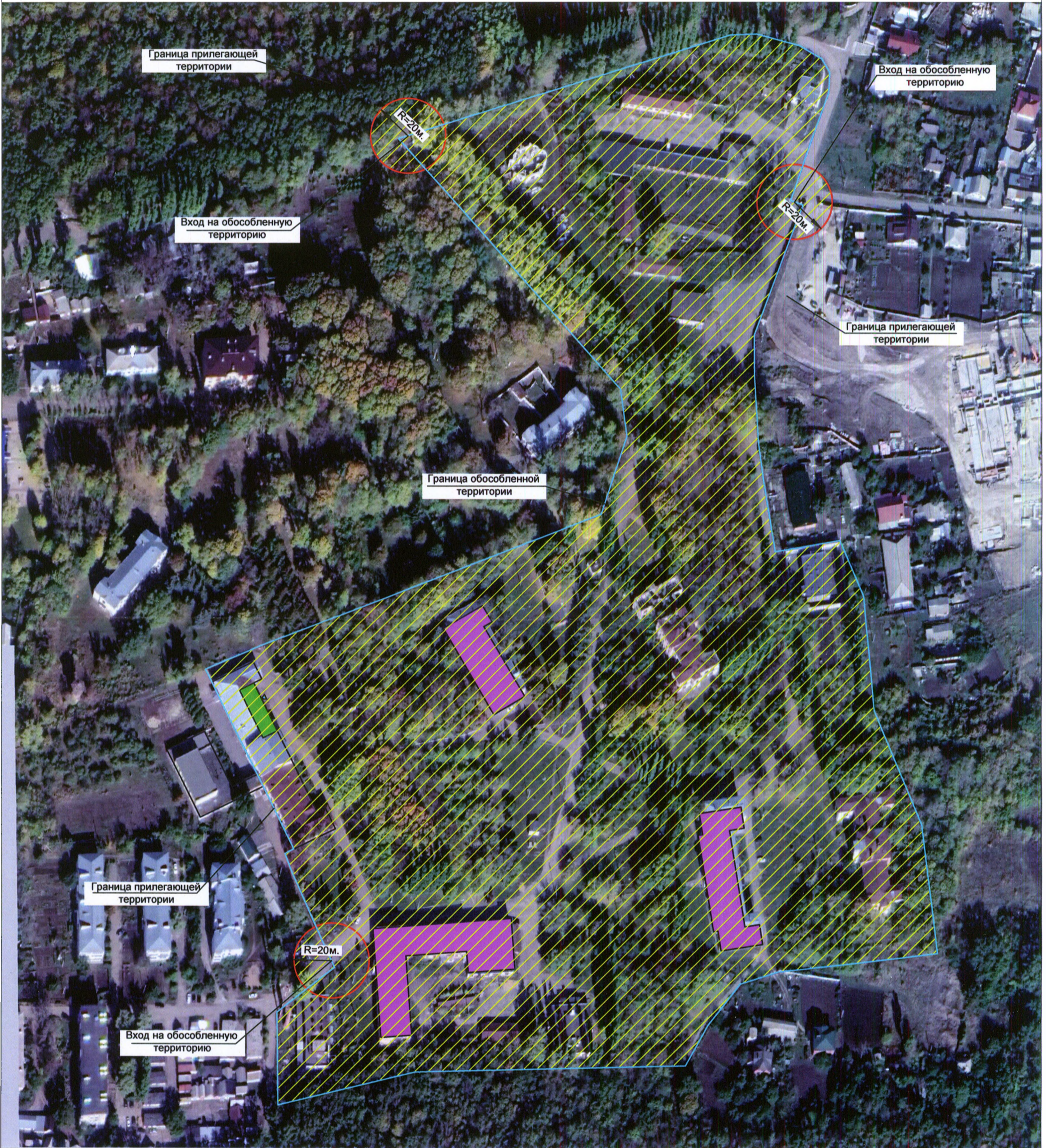

Условные обозначения

- Граница прилегающей территории объекта
- Граница обособленной территории объекта
- Территории на которой не допускается розничная продажа алкогольной продукции
- Территория объекта
- Территория объекта розничной торговли
- ▼ Вход на территорию объекта розничной торговли

		Схема прилегающей территории КУЗВО «ВОКПНД», на которой не допускается розничная продажа алкогольной продукции	
Разраб.	Протопопов А.А.	Дата	06.23
		Адрес: Воронежская область, Хохольский район, п. Орловка, ул. Центральная, д.14	
		М 1:2000	ПНПД Протопопов А.А.

СХЕМА
границ прилегающей территории
на которой не допускается розничная продажа алкогольной продукции
Универсальная многофункциональная спортивная площадка
п. Орловка, ул. Спортивная, д. 106
Масштаб 1:1000

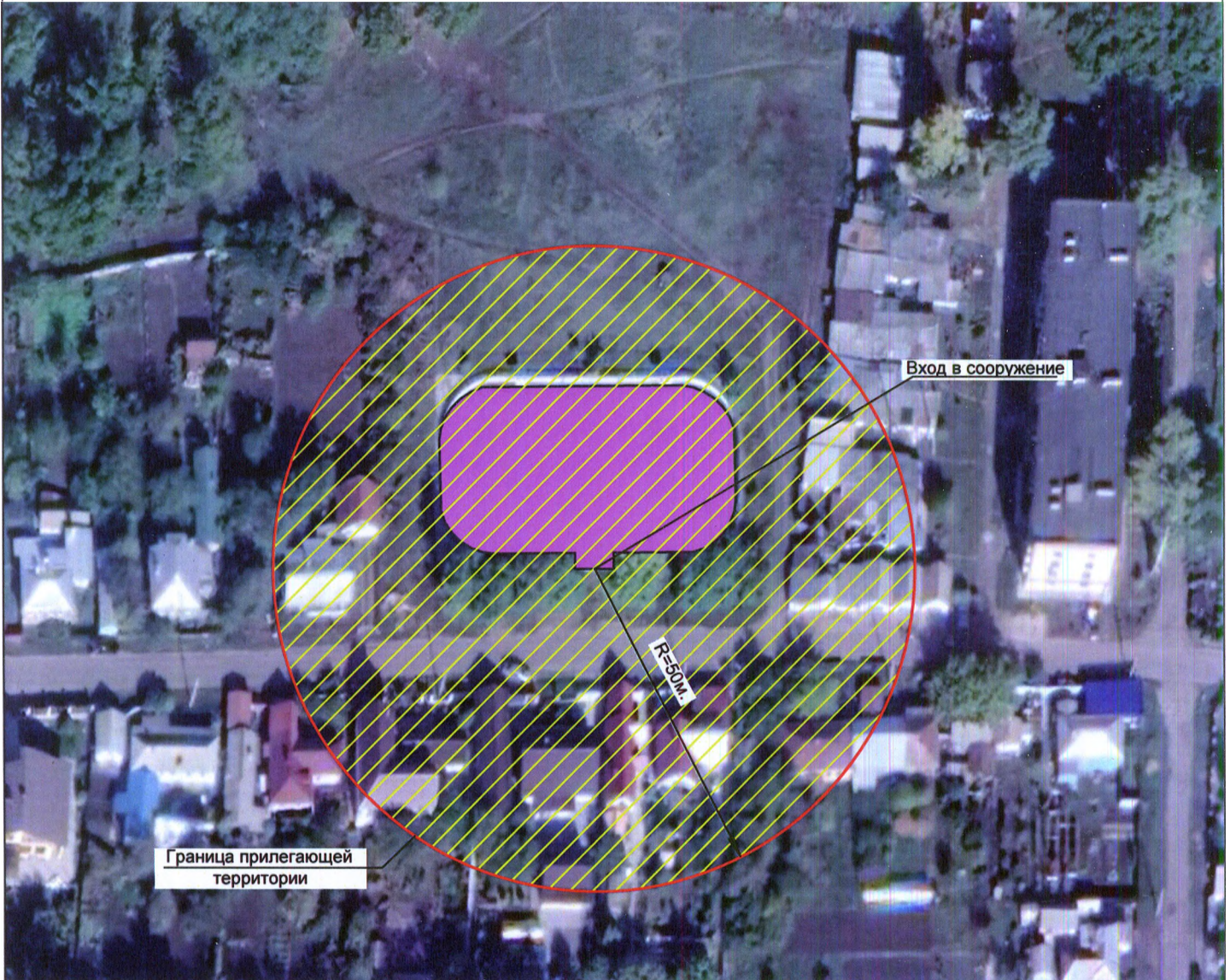

Условные обозначения

- Граница прилегающей территории объекта
- Граница обособленной территории объекта
- Территории на которой не допускается продажа алкогольной продукции
- Территория объекта
- Территория объекта розничной торговли
- Вход на территорию объекта розничной торговли

				<p>схема прилегающей территории универсальной многофункциональной спортивной площадки, на которой не допускается розничная продажа алкогольной продукции</p>	
Разраб.	Протопопов А.А.		06.13	Адрес: Воронежская область, Хохольский район, п. Орловка, ул. Спортивная, д. 106	
				М 1:1000	ПНП Протопопов А.А.

СХЕМА
границ прилегающей территории
на которой не допускается розничная продажа алкогольной продукции
Амбулатория п. опытной станции ВНИИК БУЗ ВО «Хохольская РБ»
п. опытной станции ВНИИК ул. Парковая, д.3а
Масштаб 1:1000

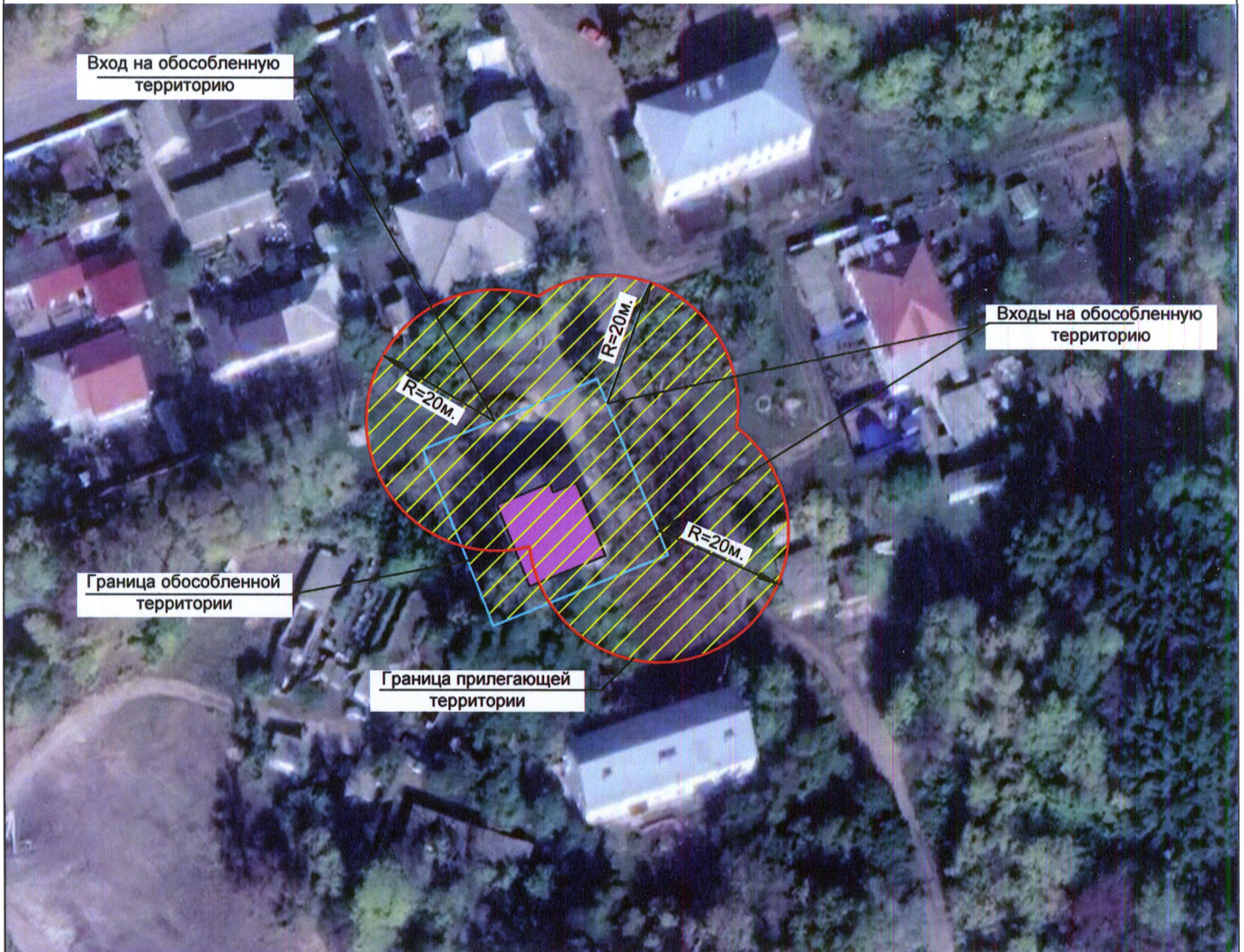

Условные обозначения

- Граница прилегающей территории объекта
- Граница обособленной территории объекта
- Территории на которой не допускается продажа алкогольной продукции
- Территория объекта
- Территория объекта
- Территория объекта розничной торговли
- Вход на территорию объекта розничной торговли

				<p>схема прилегающей территории амбулатории п. опытной станции ВНИИК БУЗ ВО «Хохольская РБ», на которой не допускается розничная продажа алкогольной продукции</p>
Разраб.	Протопопов А.А.		06.23	<p>Адрес: Воронежская область, Хохольский район, п. опытной станции ВНИИК, ул. Парковая, д.3а</p>
				М 1:1000
				<p>ПНПД Протопопов А.А.</p>

СХЕМА
границ прилегающей территории
на которой не допускается розничная продажа алкогольной продукции
Петинский фельдшерско-акушерский пункт (ФАП) БУЗ ВО «Хохольская РБ»
с. Петино, ул. Советская, д. 1«а»
Масштаб 1:1000



Условные обозначения

- Граница прилегающей территории объекта
- Граница обособленной территории объекта
- Территории на которой не допускается продажа алкогольной продукции
- Территория объекта
- Территория объекта розничной торговли
- Вход на территорию объекта розничной торговли

				схема прилегающей территории Петинского фельдшерско - акушерского пункта (ФАП) БУЗ ВО «Хохольская РБ», на которой не допускается розничная продажа алкогольной продукции
Разраб.	Протопопов А.А.	Подпись	Дата	06.23
				Адрес: Воронежская обл, Хохольский район, с. Петино, ул. Советская, д. 1«а»
				М 1:1000
				ПНП Протопопов А.А.

СХЕМА
 границ прилегающей территории
 на которой не допускается розничная продажа алкогольной продукции
Устьевский модульный фельдшерско-акушерский пункт (ФАП) БУЗ ВО «Хохольская РБ»
 с. Устье, ул. Зеленая, д.5 «в»

Масштаб 1:1000



Условные обозначения

- Граница прилегающей территории объекта
- Граница обособленной территории объекта
- Территории на которой не допускается продажа алкогольной продукции
- Территория объекта
- Территория объекта розничной торговли
- ▼ Вход на территорию объекта розничной торговли

		Схема прилегающей территории Устьевского модульного фельдшерско-акушерского пункта (ФАП) БУЗ ВО «Хохольская РБ», на которой не допускается розничная продажа алкогольной продукции
Разраб.	Протопопов А.А.	Дата 06.23
		Адрес: Воронежская обл, Хохольский район, с. Устье, ул. Зеленая, д.5 «в»
		М 1:1000
		ПНПД Протопопов А.А.



СХЕМА
 границ прилегающей территории
 на которой не допускается розничная продажа алкогольной продукции
МКОУ «Семидесятская СОШ»
 Семидесятский фельшерско-акушерский пункт (ФАП) БУЗ ВО «Хохольская РБ»
 с. Семидесятное, ул. Бабенко, д. 33
 Масштаб 1:2000

Семидесятское сельское поселение
 Хохольского муниципального района
 Воронежской области

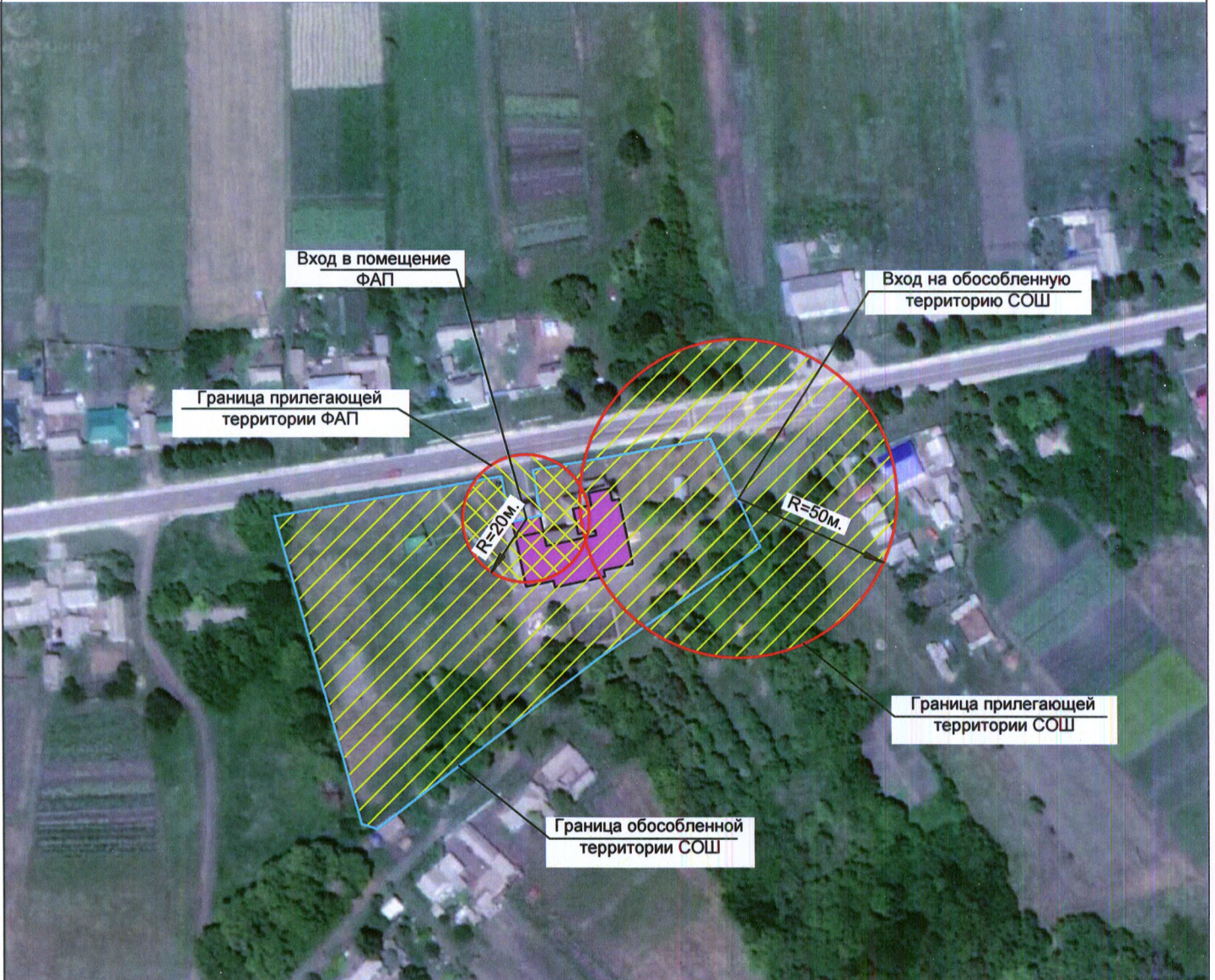

Условные обозначения

- Граница прилегающей территории объекта
- Граница обособленной территории объекта
- Территории на которой не допускается продажа алкогольной продукции
- Территория объекта
- Территория объекта розничной торговли
- Вход на территорию объекта розничной торговли

				Схема прилегающей территории МКОУ «Семидесятская СОШ» совместно со Схемой прилегающей территории Семидесятского фельшерско - акушерского пункта (ФАП) БУЗ ВО «Хохольская РБ», на которых не допускается розничная продажа алкогольной продукции
Разраб.	Протопопов А.А.	 Подпись	Дата 06.23	Адрес: Воронежская область, Хохольский район, с. Семидесятное, ул. Бабенко, д. 33
				М 1:2000
				ПНПД Протопопов А.А.

СХЕМА
 границ прилегающей территории
 на которой не допускается розничная продажа алкогольной продукции
МКОУ « Староникольская СОШ »
 с. Староникольское ул. Веры Чуркиной, д. 81
 Масштаб 1:2000

Староникольское сельское поселение
 Хохольского муниципального района
 Воронежской области

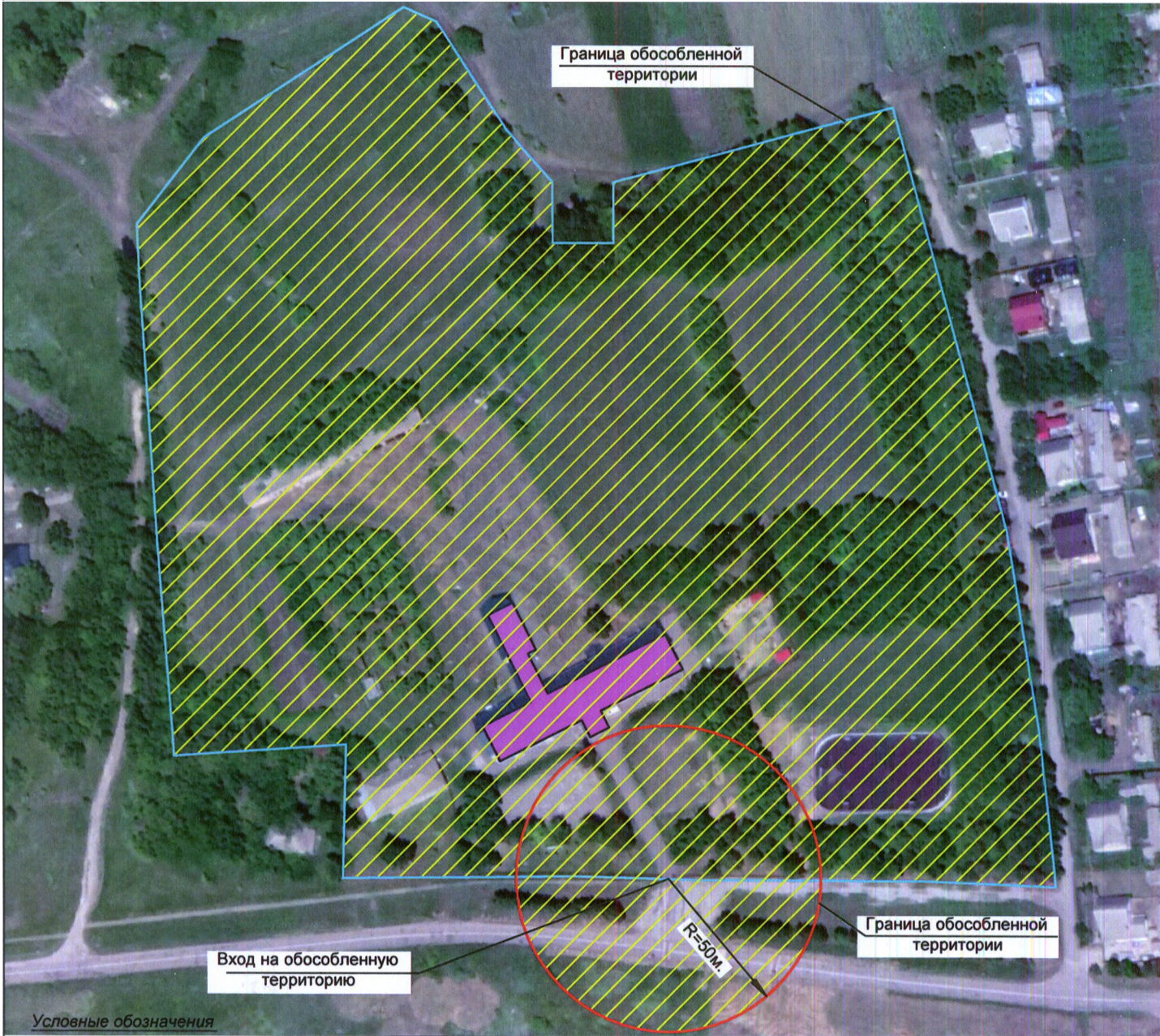

Условные обозначения

- Граница прилегающей территории объекта
- Граница обособленной территории объекта
- Территории на которой не допускается продажа алкогольной продукции
- Территория объекта
- Территория объекта розничной торговли
- ▼ Вход на территорию объекта розничной торговли

				Схема прилегающей территории МКОУ « Староникольская СОШ », на которой не допускается розничная продажа алкогольной продукции	
Разраб.	Протопопов А.А.		Дата	06.23	Адрес: Воронежская область, Хохольский район, с. Староникольское, ул. Веры Чуркиной, д. 81
				М 1:2000	ПНПД Протопопов А.А.

СХЕМА
границ прилегающей территории
на которой не допускается розничная продажа алкогольной продукции
Староникольская амбулатория БУЗ ВО «Хохольская РБ»
 с. Староникольское, ул. Веры Чуркиной, д.105а
 Масштаб 1:1000

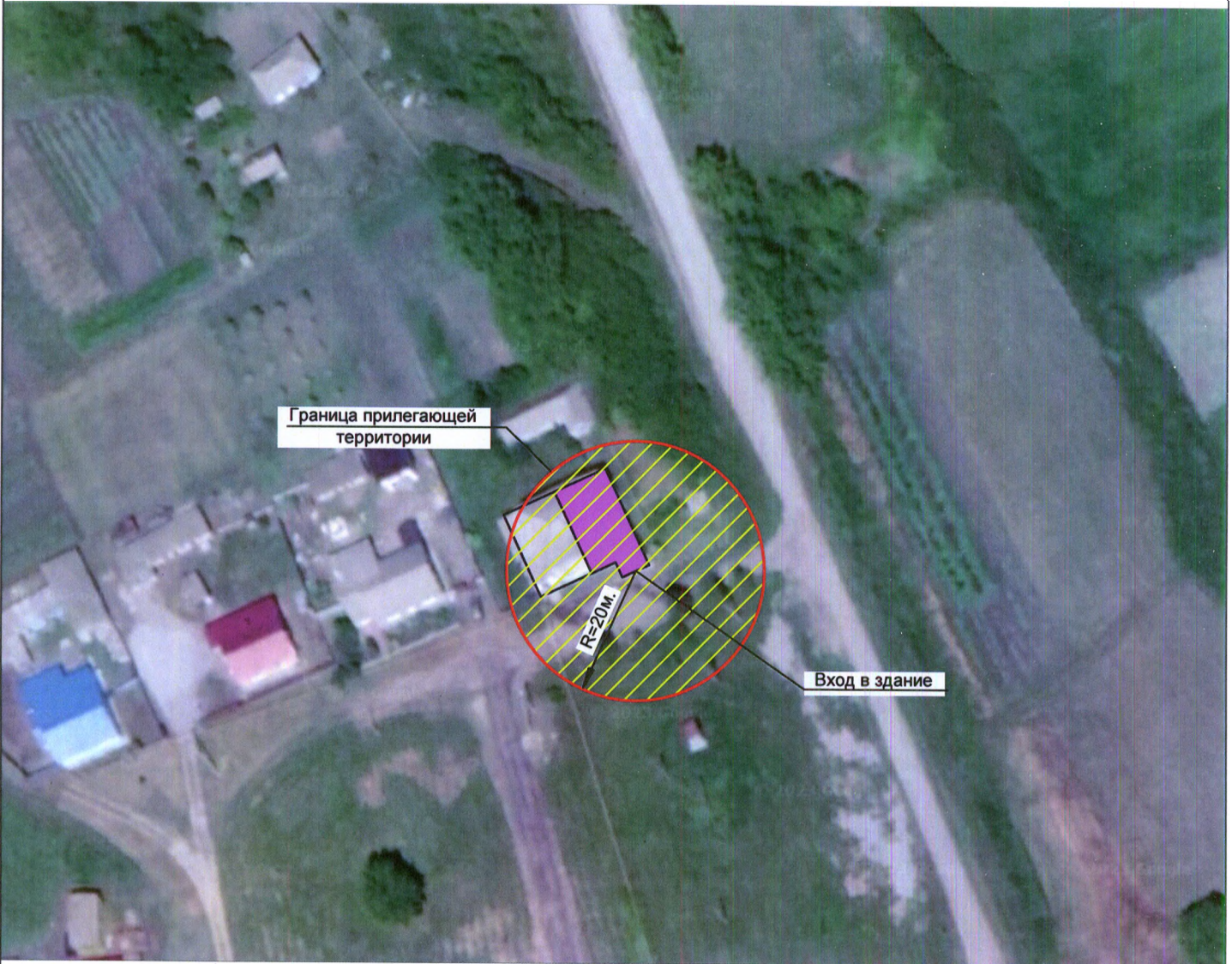

Условные обозначения

- Граница прилегающей территории объекта
- Граница обособленной территории объекта
- Территории на которой не допускается продажа алкогольной продукции
- Территория объекта
- Территория объекта розничной торговли
- Вход на территорию объекта розничной торговли

		Схема прилегающей территории Староникольской амбулатории БУЗ ВО «Хохольская РБ», на которой не допускается розничная продажа алкогольной продукции	
Разраб.	Протопопов А.А.	Дата	06.23
		Адрес: Воронежская область, Хохольский район, с. Староникольское, ул. Веры Чуркиной, д. 105а	
		М 1:1000	ПНПД Протопопов А.А.

Староникольское сельское поселение
Хохольского муниципального района
Воронежской области

СХЕМА
границ прилегающей территории
на которой не допускается розничная продажа алкогольной продукции
Никольско-Еманчанский фельдшерско-акушерский пункт (ФАП) БУЗ ВО «Хохольская РБ»
с. Никольское-на-Еманче, Центральная, д. 109

Масштаб 1:1000



Условные обозначения

- Граница прилегающей территории объекта
- Граница обособленной территории объекта
- Территории на которой не допускается продажа алкогольной продукции
- Территория объекта
- Территория объекта розничной торговли
- Вход на территорию объекта розничной торговли

				Схема прилегающей территории Никольско-Еманчанского фельдшерско-акушерского пункта (ФАП) БУЗ ВО «Хохольская РБ», на которой не допускается розничная продажа алкогольной продукции
Разраб.	Протопопов А.А.		Дата	06.23
				Адрес: Воронежская область, Хохольский район, с. Никольское-на-Еманче, Центральная, д. 109
				М 1:1000
				ПНП Протопопов А.А.

СХЕМА
границ прилегающей территории
на которой не допускается розничная продажа алкогольной продукции
МКОУ «Яблоченская СОШ» и Спортивная площадка
с. Яблочное, пер. Школьный, д.5
Масштаб 1:2000

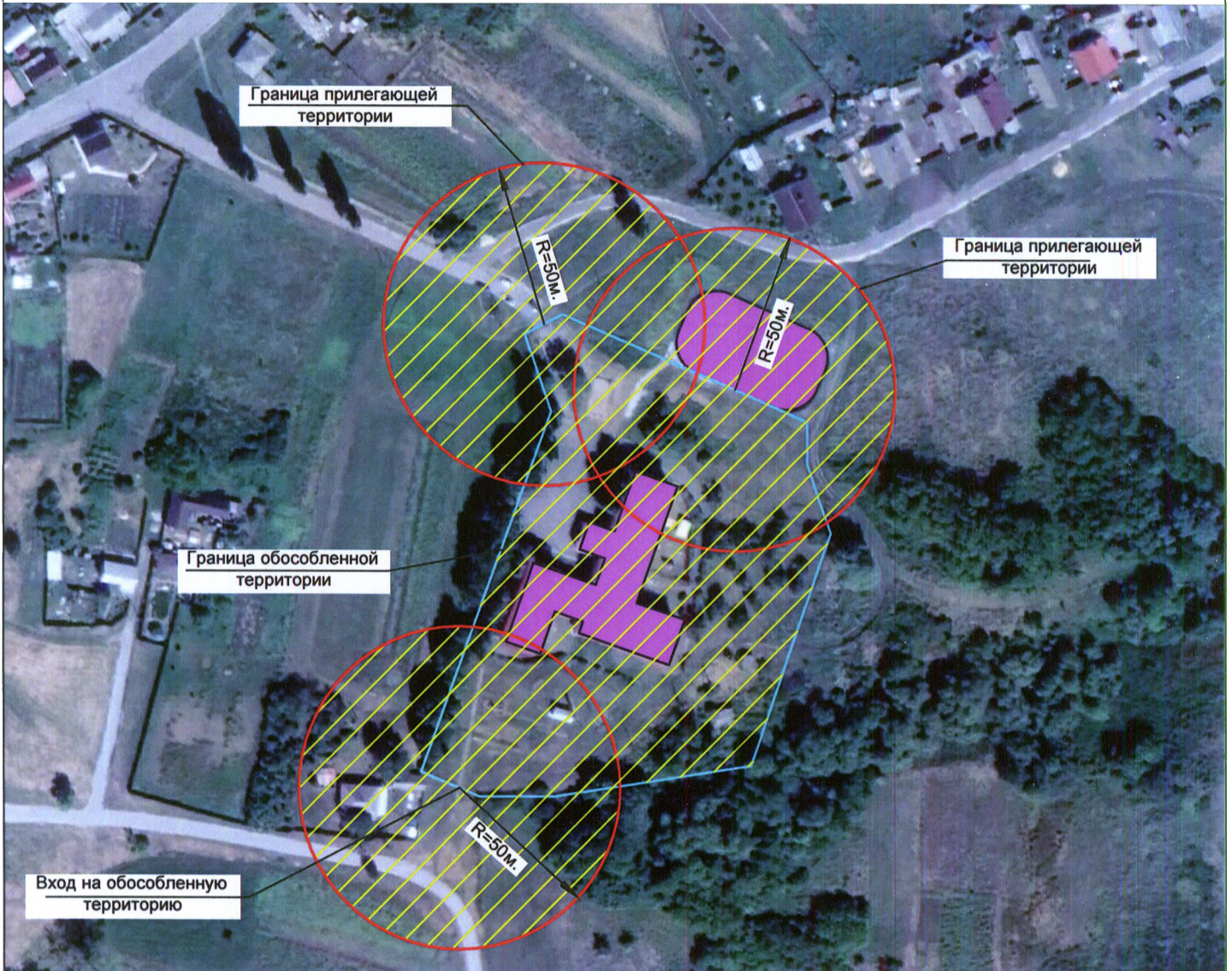

Условные обозначения

- Граница прилегающей территории объекта
- Граница обособленной территории объекта
- Территории на которой не допускается продажа алкогольной продукции
- Территория объекта
- Территория объекта розничной торговли
- ▼ Вход на территорию объекта розничной торговли

			<p>Схема прилегающей территории МКОУ «Яблоченская СОШ» и Спортивной площадки, на которой не допускается розничная продажа алкогольной продукции</p>
Разраб.	Протопопов А.А.	06.23	<p>Адрес: Воронежская область, Хохольский район, с. Яблочное, пер. Школьный, д.5</p>
			<p>М 1:2000</p>
			<p>ПНПД Протопопов А.А.</p>

СХЕМА
границ прилегающей территории
на которой не допускается розничная продажа алкогольной продукции
Яблоченский фельдшерско-акушерский пункт (ФАП) БУЗ ВО «Хохольская РБ»
с. Яблочное, ул. 50 лет Октября, д.62
Масштаб 1:1000



Условные обозначения

- Граница прилегающей территории объекта
- Граница обособленной территории объекта
- Территории на которой не допускается продажа алкогольной продукции
- Территория объекта
- Территория объекта розничной торговли
- Вход на территорию объекта розничной торговли

				Схема прилегающей территории Яблоченского фельдшерско - акушерского пункта (ФАП) БУЗ ВО «Хохольская РБ», на которой не допускается розничная продажа алкогольной продукции
Разраб.	Протопопов А.А.	Подпись 	Дата 03.23	Адрес: Воронежская область, Хохольский район, с. Яблочное, ул. 50 лет Октября, д.62
				М 1:1000
				ПНПД Протопопов А.А.